バンダイナムコゲームス100%マガジン ▶ 人気特集満載！リニューアル特別号

Vol.34
2008

サイド・ビィエヌ

Side-BN

5月号

0円（無料）

めっちゃ！太鼓の達人DS 7つの島の大冒険

ライバル登場！
どんちゃんといっしょに道場やぶりの旅へ!!

ゲームでメイクドラマ！
無限のフロンティア スーパーロボット大戦OGサーガ
ドラゴンボールZ バーストリミット

今すぐプレイ！ 春の話題作
とったど～！よゐこの無人島生活。
クレヨンしんちゃん 嵐を呼ぶ シネマランド カチンコガチンコ大活劇！
名探偵コナン 消えた博士とまちがいさがしの塔
機動戦士ガンダム00
コードギアス 反逆のルルーシュ LOST COLORS

GWを3倍楽しむ！
エンブレム オブ ガンダム
サモンナイト

BNインタビュー
コードギアス 反逆のルルーシュ LOST COLORS
ルルーシュ役 福山 潤さん

強力人気連載！
ホビーの蔵・改
人気コミック連載第8話 ドラスティベル ～ショパンの夢～
アイ・ラブ・テイルズ オブ
特別連載 99のなみだ

注目ゲームをピックアップ！
Mr.DRILLER Online
PAC-MAN Championship Edition
ほか

家族で遊ぼう！ ファミリーシリーズ
ファミリートレーナー
ファミリージョッキー
プロ野球 ファミリースタジアム

めっちゃ！
太鼓の達人®DS
7つの島の大冒険

特集 ゴールデンウィーク GWを3倍楽しむ！ ゲームスタイル

ゲームがあれば、連休がさらに楽しくなる！
オススメの3タイトルでGWを充実させよう！

トコトン楽しめる和太鼓リズムアクション最新作!!

7つの島を舞台に和田どんが大活躍！『太鼓の達人』最新作は、さまざまな新要素を詰め込んだ冒険編だ。全曲入れ替えで新曲＆話題曲も盛りだくさん。個性的なライバルとの演奏対決など、シリーズ初の要素も登場！

同梱特典 **専用タッチペン“バチペン”2本とデコ☆シールつき！**

注目の特典は、どん＆かつの顔がカワイイ2本のバチペンだ。デコ☆シールを使えば、自分好みのバチペンにドレスアップもできる。

誰でも気軽に楽しめる和太鼓リズムアクション最新作。今回も注目の新要素をたっぷり紹介しよう。

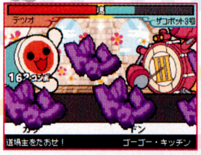

めっちゃ！太鼓の達人DS 7つの島の大冒険

ニンテンドーDS 4月24日発売

- 和太鼓リズムアクション
- 5,040円(税込)
- ワイヤレス通信対応、DSダウンロードプレイ対応
- プレイ人数:1～4人
- バンダイナムコゲームス

CERO A 全年齢対象

namco®

GWはこう遊ぼう！ みんなが集まる休日は通信対戦で盛り上がる！

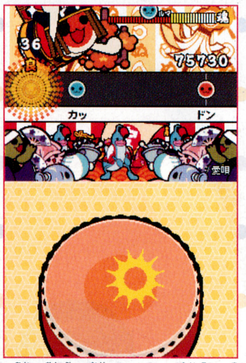

⬆赤い音符が流れてきたら太鼓の真ん中を、青い音符ならふちをタッチ！

今度の『太鼓の達人』はますますパワーアップして登場！

★NEW 道場やぶり★

7つの島を舞台に和田どんと冒険に出よう！

おじいちゃんの近所に騒音をまき散らす迷惑な道場が増えている!? そんな伝言を聞いた和田どんは、問題解決のため“道場やぶり”をすることになるが……。

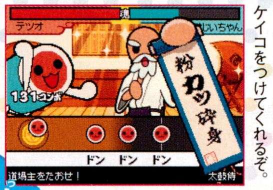

⬅最初は、おじいちゃんがケイコをつけてくれるぞ。

ライバル ドコン団と対決！

和田どんと戦うのは、謎の集団・ドコン団。演奏対決ではあの手この手で妨害をしかけてくる。

➡分身しているように見えるほど素早い動きで、流れてくる音符を隠す。

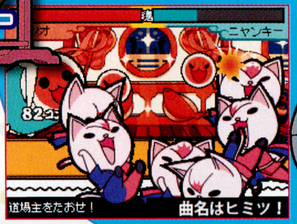

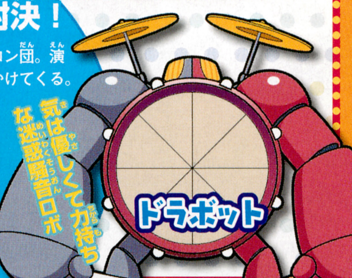

⬅暗闇＋ムーディーなスポットライトで画面が見えにくくなる。

⬆次々とバクダンを投げつけてくる。タッチしてしまうと魂ゲージが減ってしまう。

島はみーんな個性的！

7つの島をめぐる道場やぶりでは、行く先々で個性的なキャラとのイベントが起きる。ドコン団を倒して騒音に悩まされている人たちを助けよう。

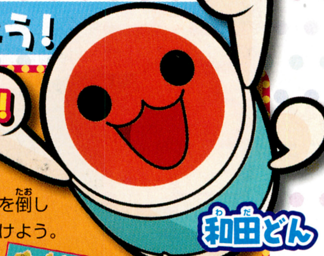

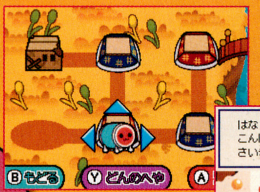

⬆それぞれの島で、イベントや演奏対決が待ち受ける。

⬅おとめ島では、はなちゃんに会える。

⬆➡お祭りが中止になったり、橋が壊れたり。ドコン団のワルサで、あちこちに被害が出ているのだ。

©2000-2008 NBGI ©2008 テレビ朝日·東映AG·東映 ©NHK/うるまでるび ©水木プロ·フジテレビ·東映アニメーション
©藤子プロ·小学館·テレビ朝日·シンエイ·ADK ©JINCO·SHOGAKUKAN·BANDAI ©Tim Martin ©IREM SOFTWARE ENGINEERING INC.
©窪岡俊之 ©2003-2008 NBGI

GWはゲームウィーク!

“道場やぶり”をもうちょっと詳しく紹介! 7つの島では、おなじみの太鼓の仲間がドコン団のめいわく行為に困っているようす。みんなのためにも、島の中に建つドコン道場をめざしてマップを進もう! 途中、アイテムがないと通れない場所などがあったり、仲間からお題つき演奏ゲームを出されたりする。演奏ゲームをクリアすると冒険のヒントや演奏のアドバイスをもらえるのだ!

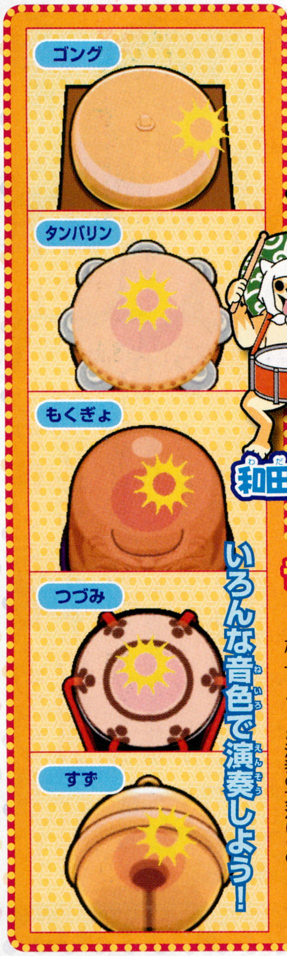

★システム★ もりあがる要素がいっぱい!

『太鼓の達人』のお楽しみといえば、ユニークなコレクションアイテムも見逃せない。入手した衣装で、キミだけの和田どんをコーディネイトしよう。また、すずやタンバリンなど太鼓以外の音色や、友だちと遊べる通信対戦も用意されているぞ。

通信対戦!

対戦は、1本のソフトで楽しめるダウンロード対戦と、カートリッジを持ち寄って遊ぶ通信対戦の2タイプ。通信対戦では、それぞれ着せかえた和田どんが登場。

⬆ただ得点を競うだけでなく、対戦モードならではのお邪魔アイテムが多数登場!

着せかえができる!

“どんの部屋”に届くメールには、さまざまなプレゼントがついている。ゲストキャラのメールには、レアな衣装がついてくるかも!?

⬅なぜか似合ってしまう花嫁衣装までアリ。

音色が変えられる!

入手した音色に変更すると、音だけじゃなく楽器の見た目も変化する。たまには気分を変えて“もくぎょの達人”もイイかも?

➡楽器が変わっても、基本的な演奏の方法はそのままだ。

★収録曲★ ゲストキャラも登場の50曲!

本作では、人気のアニメやゲーム、そしてTV番組から、豪華なゲストキャラクターたちが参戦してくれるのだ! もちろん、収録曲もこれまでとは総入れ替えの全50曲と大ボリューム!

⬅絶賛放送中のスーパー戦隊シリーズから登場!

⬅あの鬼太郎がおなじみの歌とともに登場。

⬆仲間たちや、ゲストからもメールが届く。

⬅765プロ所属のアイドルたちも出演だ。

⬅国民的人気アニメのオープニングテーマも。

⬅ゲーム業界一の虚弱体質の探検家も参戦!

➡みんなが知っている人気者が登場!

➡フコウの国のプリンセスが、フコウモリたちと登場。

収録曲の一部

J-POP	PEACH
J-POP	愛唄
J-POP	アゲ♂アゲ♂EVERY☆騎士
J-POP	イケナイ太陽
J-POP	Love so sweet
ゲーム	shiny smile
ゲーム	エージェント夜を往く
オリジナル	七色ハーモニー
クラシック	カルメン　組曲一番終曲
クラシック	交響曲第五番「運命」
童謡・民謡	アルプス一万尺
アニメ	アンパンマンたいそう
アニメ	おしりかじり虫
アニメ	夢をかなえてドラえもん

アニメ	炎神戦隊ゴーオンジャー
アニメ	プリキュア5、フル・スロットル GO GO!
アニメ	ゲゲゲの鬼太郎
アニメ	創聖のアクエリオン
アニメ	残酷な天使のテーゼ
アニメ	CHA-LA HEAD-CHA-LA

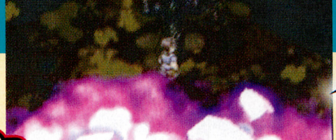

の物語が動きだす――

異世界の住人を呼び出し、その力を行使する召喚術。今、この術にまつわる勇気と希望の物語の幕が開く――。

SUMMON NIGHT サモンナイト

サモンナイト	
ニンテンドーDS 4月24日発売	●ファンタジックシミュレーションRPG ●5,040円(税込) ●バンダイナムコゲームス BANPRESTO CERO A 全年齢対象

予約特典 よやくとくてん 「特編アニメ収録! サモンナイトMagical Disc」を入手しよう!

予約特典では、デジタルアニメ作品で有名なGONZO制作の新作アニメやプロモーション映像を収録。どれもファン必見の内容なのでお見逃しなく!

⬇➡主人公たちの日常や激しいバトルシーンが新作アニメで描かれる!

ここでしか見られない GONZO制作の新作アニメ

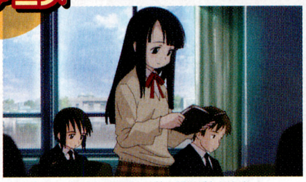

※デザインは仮のものです。※数に限りがあります。
※詳しくは店頭で。

名作シミュレーションRPG『サモンナイト』の原点が登場!!

魅力的なキャラクターと練り込まれた世界観。ファンタジー世界で壮大な物語をたん能できる『サモンナイト』がニンテンドーDSに登場! 中断セーブなどの追加で、さらに遊びやすくなったぞ!!

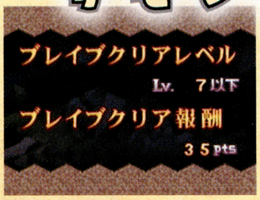

ブレイブクリアにチャレンジ!!

➡条件は厳しいが、達成できればイイことだらけ!

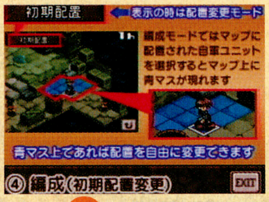

チュートリアル機能が充実!!

⬅プレイ中に操作方法をバッチリ教えてくれる!

GWはこう遊ぼう! 中断セーブでお出かけの最中にも気軽にプレイ!

ストーリー 異世界に召喚された高校生が選ぶ未来とは!?

主人公は普通の高校生だったが、召喚実験の事故によりリィンバウムに召喚される。以後、さまざまな戦いに巻き込まれていくことに。主人公とパートナーの組み合わせと、会話選択でマルチエンディングとなる。

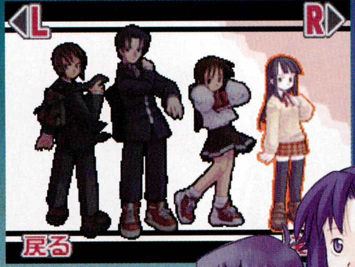

➡4人の主人公のなかから1人を選んでプレイできる。

注目 主人公とともに戦うパートナーも選択できる!

主人公の仲間になるパートナーは右の4人。ゲーム開始時の選択肢にどう答えるかで、誰がパートナーになるか決まる。彼らは全員が優秀な召喚師。キミの選択の結果は……!?

⬅召喚師としての力はもちろん、知識も豊富で頼りになる。

©FLIGHT-PLAN ©2000-2008 NBGI
キャラクターデザイン 飯塚武史 シナリオ 都月狩

召喚獣を巡る異世界リィンバウム

GWはゲームウィーク！

召喚獣の力を借りて発動する召喚術は『サモンナイト』の大きな魅力の1つ。敵に大ダメージを与えることはもちろん、味方の回復を行ったり、特定の召喚獣をユニットとして戦わせたりと、戦闘で大活躍してくれる。さらに、一度契約を交わした召喚獣は〝召喚事典〟に登録され、使える魔法や契約に必要なアイテムとサモナイト石の組み合わせなどの情報が閲覧可能に！

システム 仲間たちとともに戦い絆を深めていこう！

本作では、マップを移動して行うアドベンチャーパートと敵と対決するバトルパート、章の終わりに発生する夜会話の3つを繰り返しながら物語を進めていく。ここでは、それぞれの要素をゲームの流れに沿って解説しよう。

注目 〝召喚コミュニケーション〟で召喚獣をパワーアップできる！

タッチペンを使って仲間になった召喚獣のお世話をする新システム。仲よくなって召喚獣を強く育てよう！

←契約した召喚獣なら誰でもお世話ができる。

↑成功すれば召喚獣の好感度が大幅アップ！

←お世話に使うアイテムをタッチペンで選び、お世話スタート！

STEP 1 マップで行き先を選んで進行

アドベンチャーパートでは、キャラがいる場所や〝EVENT〟と表示された場所を訪れ、物語を進めるのが基本。その途中でセーブや買い物、フリーバトルなどを行うこともできる。

↑上画面にポイントで表示されている場所が現在移動できるところ。下画面ではそこにいるキャラを確認できる。

→キャラのところに行けば会話イベントが発生し、物語が進む。

→〝FREE〟でフリーバトルを行い経験値を稼ごう。

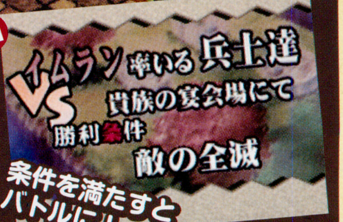

↑〝EVENT〟に入ると、バトルが発生する場合も！

STEP 2 武器や召喚術を駆使して敵を撃破しよう

バトルパートでは武器や召喚術を使い、ステージごとに設定された勝利条件の達成を目指す。とくに召喚術は、攻撃や回復などさまざまなことに使えるので重宝する。ただし、〝誓約の儀式〟で召喚獣と契約したサモナイト石を装備しないと使用できない。

↑敵の後方や高い位置から攻撃すると、威力がアップする。

←攻撃範囲は武器ごとに異なる。なるべく反撃を受けないようにしたい。

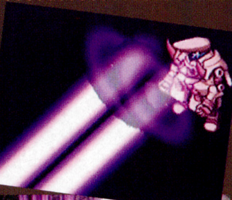

→↓召喚術は敵に反撃されず、必ず命中するので使い勝手がいい！

召喚術作成の流れ

↑まずはコマンドの〝誓約の儀式〟を実行。これは限られたキャラしかできない。

↓次は使用するアイテムとサモナイト石を選択。組み合わせによって結果は違ってくる。

↑組み合わせが正しければ契約成立で、召喚術が使えるサモナイト石をゲット！

STEP 3 夜会話で仲間の好感度アップ！

夜会話とは、章の終わりに仲間の1人と行う会話で、選んだキャラの好感度が大幅にアップする。エンディングは好感度によって変化するので、好きなキャラを集中的に選ぼう。

←戦闘参加メンバーはもちろん、それ以外の仲間も会話相手に選べる。

↓ふだんは表に出ないキャラの本音に触れれば、思い入れはもっと深くなる！

本作はボリュームもスゴイ！ ステージ総数は65以上、登場キャラは120人以上、登場兵器は130機以上という充実ぶり。しかも、各ステージで歴史のバトンが選べるため、違う視点から歴史上の出来事を見ることで、何度でも遊べるのだ。さまざまなチーム編成も可能なので、多彩な戦闘が楽しめる。遊ぶたびに宇宙世紀の知識が深まるぞ！

"一年戦争"から"グリプス戦役"までを網羅！

宇宙世紀の歴史を体感せよ!!

歴史書を読み解くように、宇宙世紀の激戦を体感していく新感覚のドラマチックシミュレーション。秘められていた歴史の裏側も明らかに！

エンブレム オブ ガンダム

ニンテンドーDS
5月1日発売

- ドラマチックシミュレーション
- 5,040円(税込)
- バンダイナムコゲームス

BANDAI　CERO A 全年齢対象

GWはこう遊ぼう！ たっぷりの連休に宇宙世紀にひたる！

『ガンダム』シリーズの"歴史"を体験するドラマチックシミュレーション

『機動戦士ガンダム』シリーズの壮大なる歴史、宇宙世紀を大河ドラマ的なアプローチで描いた本作。歴史上の激戦や事件を、ときには文章で、ときにはビジュアルで、さらにシミュレーション形式のバトルで表現。それを体験することで、原作の魅力を再発見できるようになっている。ゲームの進め方と同時に、演出部分の見どころにも迫っていこう。

脚本・ゲームデザインは 芝村裕吏（しばむらゆうり）氏
代表作：『ガンパレード・マーチ』、『新世紀エヴァンゲリオン2』、『絢爛舞踏祭』ほか

➡名場面を再現したビジュアルも満載。ドラマを盛り上げてくれる。

新感覚のシステムで戦闘をシミュレート

⬅各軍の部隊配置を再現したマップで、戦闘の検証が可能。意外な真実が浮かび上がる！

➡戦闘の勝敗は"戦力"というパラメータでわかりやすく表現される。

予約特典（よやくとくてん） オフィシャルガイダンスブックがもらえる！

本作の予約特典は、各種システムの解説やデータを網羅したフルカラー全64ページ（A5判）のガイドブックだ！

※デザインは仮のものです。※数に限りがあります。※詳しくは店頭で。

宇宙世紀の歴史と主な出来事

本作でたどる宇宙世紀の流れを、収録作品と主な出来事で確認！

宇宙世紀 0079～0080 一年戦争

作品 機動戦士ガンダム

- ジオン公国、地球連邦政府に宣戦布告。独立戦争を仕掛ける
- 公国軍、ブリティッシュ作戦を実行
- 公国軍の特務部隊が、サイド7・1バンチを強襲
- 公国軍のガルマ・ザビ大佐戦死

作品 機動戦士ガンダム 第08MS小隊

- 連邦軍のシロー・アマダ少尉がアジア戦線に配属
- 連邦軍の第08MS小隊、アプサラスと交戦。シロー・アマダ少尉が行方不明に
- 連邦軍、オデッサ作戦を実施。公国軍のマ・クベ大佐が水爆ミサイルを発射

作品 機動戦士ガンダム0080 ポケットの中の戦争

- 公国軍、連邦軍の北極基地を襲撃
- 公国軍のサイクロプス隊、サイド6にて連邦軍のアレックスと交戦。ルビコン作戦は失敗に終わる
- 地球連邦政府とジオン共和国臨時政府との間で終戦協定締結

0083～ デラーズ紛争

作品 機動戦士ガンダム0083 STARDUST MEMORY

- デラーズ・フリート、「星の屑」作戦を発動。アナベル・ガトー少佐、核弾頭を搭載したガンダム試作2号機を奪取
- 連邦軍の観艦式をデラーズ・フリートが襲撃
- デラーズ・フリート、スペースコロニーを北米大陸に落着させる

0087～ グリプス戦役

作品 機動戦士Zガンダム

- ジャミトフ・ハイマンの提唱でティターンズ結成。スペースノイドの迫害が活発化する
- エゥーゴ、グリーンノア1よりティターンズの試作機を強奪
- エゥーゴの放ったコロニーレーザーにより、ティターンズ壊滅

©創通・サンライズ

GWはゲームウィーク！

宇宙世紀に起きた出来事を読み解き、体験する2つのシステム

本作の大きな魅力となっている〝バトン〟と〝戦闘〟という、2つのシステムを紹介。その進め方についても解説していこう。宇宙世紀を存分に体験せよ！

バトン

歴史を見る視点を選ぶことでより深い理解が可能に！

バトンを選択

選んだバトンによって、歴史の見方が多角的になり、理解がより深まる。原作を未見でも、宇宙世紀の歴史がよくわかるのだ。さらにファンにも新たな発見が！

↑ステージには、歴史のバトンを選択する場面がある。

↑逆にライバルを選べば、主人公とは反対の新鮮な視点で展開する。

↑原作の主人公を選ぶと、おなじみのシーンを再現するように展開。

プレイヤーは歴史上のイベントを〝どの立場から見るか〟を、ステージごとにバトンとして選択。それにより、原作では描かれなかった歴史のウラ側とでもいうべき、キャラの心理描写や世界情勢などを見られる。

異なる視点でエピソードが展開

→立場が違えば見解も違う。意外な発見もある!?

1つのエピソードを11のステージとして構成

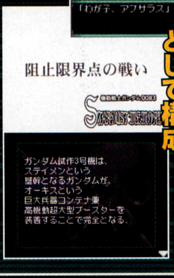

↑↓ステージの総数は65以上。舞台裏が明かされる場合も！

戦闘

直感的なシステムで原作の戦いを体験！

戦闘はヘックスなどではなく、地形をエリア単位で表すプロヴィンス（州）型のマスで区切るマップで展開する。マスの大きさは、そのまま地形や移動距離を表している。大きければ広くて移動時間がかかる、というように直感的に状況を把握できるシステムなので、わかりやすい。

戦場となった地形も忠実に再現！

→なぜ戦闘が起きたのか？　なぜあの地形を進んだのか？　原作の地形や部隊配置を再現したマップで、数々の疑問が検証できる。

→ア・バオア・クーのマップはこんな感じ。宇宙も不定形に区切られている。

プロヴィンス型マップで前線・勢力関係が明確に！

→荒野や海上など移動しやすい地形は広く、密林や山岳地帯など入り組んだ地形は狭く表示。地形効果も異なる。

シンプルでわかりやすい戦闘システムで「最大100対100の大規模な戦闘」や「エースパイロットによる一騎討ち」も実現。機体数による単純な戦力と、パイロットの個性とを同時に表現する画期的なシステムなのだ。さらに特定の条件を満たすと、名場面を再現したイベントが発生することも！

シンプルかつ奥深いシステムで宇宙世紀の戦いをより深く理解できる！

モビルスーツの性能差からパイロットの能力までを反映するバトル！

戦闘はターン制で、自軍と敵軍が交互に行動を実行。そして敵軍チームが待機するマスに移動すると、両軍のチームが激突する。いかに戦力の消耗を避けながら戦えるかが、攻略のポイントに！

↑移動や戦闘はチーム単位で実行。タッチペンで移動先が設定できるので操作もラクチン。

攻撃シーンは迫力のアニメーションで展開！

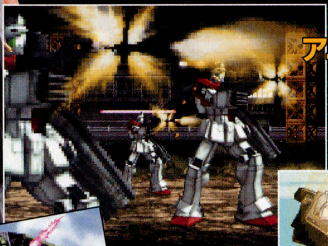

←↓『ガンダム』作品の魅力である戦闘シーンも手抜かりナシ。3Dビジュアルによるアニメーションでダイナミックに動く！

名場面も再現！

←多数の名場面もイベントシーンとして再現！　原作の雰囲気を満喫できる。

攻戦力・防戦力で勝敗が決定！

↑各機にＨＰという概念はなく、兵器＋パイロットで割り出される〝戦力〟で勝敗が決定する。

成長要素も！

↓ステージに関わったキャラはレベルアップしていくのだ。

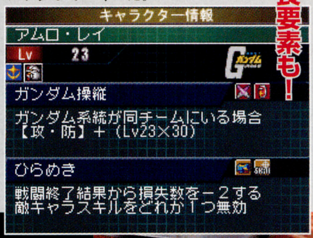

搭乗させるパイロットで戦力が変化！

↑キャラの能力が大きく反映されるので、よく考えて編成しよう。

CHECK!　チーム編成が重要！

兵器に配属するキャラや同じチームに編成する兵器によって、攻戦力・防戦力が変化する。例えば、ガンダムにセイラを乗せても戦力に変化はない。だが、アムロを乗せると大幅にアップするのだ。

新たな『OGサーガ』登場!!

特集 ゲームでメイクドラマ！

劇的なストーリーや演出で魅力的なドラマを体験できる、とっておきの2タイトルを紹介！

その1 クロスオーバーする作品とキャラクターが織り成すドラマ！

無限のフロンティア スーパーロボット大戦OGサーガ

異世界で展開する『OG』の新たな物語

『スパロボOG』の設定とリンクしつつも、まったく新たな展開を見せる本作。そんな世界観やキャラクターたちを徹底紹介していこう！

⬆➡『OG』ファンがニヤリとできる設定も!? さまざまなつながりが楽しめるのだ。

無限のフロンティア スーパーロボット大戦OGサーガ
ニンテンドーDS 5月29日発売 ●RPG ●6,090円（税込） ●バンダイナムコゲームス BANPRESTO CERO B 12才以上対象

バトル アクション性の高いド派手な戦闘！

コマンド選択式の戦闘システムを採用した本作。通常技はボタンを押すだけでさまざまな連続攻撃が出せるなど、アクション性、戦略性の高いバトルを楽しむことが可能となっているぞ。

⬆『スパロボ』でおなじみの"援護攻撃"も！ 援護を利用した連続攻撃も可能だ。

⬅必殺技を使えば、各キャラのカットインも挿入。ド派手な演出がバトルを盛り上げる！

異なる世界が隣接する世界「エンドレス・フロンティア」。この世界を舞台に新たな「OGサーガ」が展開する！

アシェン・ブレイデル（CV：清水香里）
ハーケンの部下である戦闘用アンドロイド。物静かだが、熱暴走すると明るくなる。

錫華姫（すずかひめ）（CV：能登麻美子）
鬼一族の姫で、神夜のお目付け役。彼女に姫のなんたるかを教えたいと思っている。

ハーケン・ブロウニング（CV：檜山修之）
本作の主人公。いつでも不敵な笑みをたたえる、ニヒルなバウンティーハンター。

楠舞神夜（なんぶかぐや）（CV：ゆかな）
神楽天原出身のお姫様。家のしきたりに従い、成人する前に全国を旅している。

『スパロボ』の名を冠するだけに、ロボットももちろん登場する。どこかで見たような機体だが、『OG』との関連はいったい!?

⬆見た目にもその圧倒的な破壊力が伝わってくる機体だ。

アーベント

ファントムの上位機とされるパーソナルトルーパー。パルチザン・ランチャーという長大な武器を持つ。

ライフルで遠くの敵も狙い撃つ！

➡長大なライフルで敵を狙い撃て！

ナハト

右腕に装備した杭打ち装置、リボルビング・ブレイカーなど、近接戦闘に優れた機体。

近接武器満載のパワーファイター！

予約特典（よやくとくてん） 豪華キャスト参加のスペシャルドラマ&サウンドトラックCDを入手せよ！

本作を予約すると、ドラマやBGMが収録されたスペシャルCDをゲットできる。なんとドラマでは、本作と『OG』をつなぐ物語が収録されているのだ！

キャスト
神奈延年（アクセル・アルマー）
水谷優子（レモン・ブロウニング）
清水香里（W17、アシェン・ブレイデル）
森川智之（ベーオウルフ）
檜山修之（ハーケン・ブロウニング）

※デザインは仮のものです。　※数に限りがあります。　※詳しくは店頭で。

©2008 MONOLITHSOFT ©2008 NBGI ©BANPRESTO

時空を超えた鋼の戦いが再び！

GBAで発売された名作が、7年のときをへて復活！

スーパーロボット大戦A PORTABLE

PSP 6月19日発売
- シミュレーションRPG
- 6,615円(税込)
- バンダイナムコゲームス

BANPRESTO　CERO 審査予定 レーティング

『スパロボA』がPSPで最強の進化を遂げる!!

次元を超えた壮大な物語が人気の『スパロボA』がPSPに登場！　さまざまなロボット作品が、原作の枠を越えて今ココに共演する！

⬆PSPならではの高画質で、迫力の戦闘アニメーションが再現されているのだ。

主人公が乗り込む5つの主役機を紹介！

本作では、男女２人の主人公と、５つの乗機から１つを選択してプレイすることになる。その主人公機５体を紹介していこう。

<そのほかの主役機体>

機体名	特　徴
ヴァイサーガ	剣を使った多彩な近接攻撃を持つ
ラーズアングリフ	実弾系の長射程武装が豊富
アシュセイヴァー	遠近に優れたバランス型機体

男主人公専用機 ソウルゲイン

男主人公 アクセル・アルマー (CV:神奈延年)

⬈固定武器を持たず、すべての攻撃を拳とヒジで繰り出す格闘型機体。

女主人公専用機 アンジュルグ

女主人公 ラミア・ラヴレス (CV:清水香里)

⬅西洋の騎士のような機体。弓矢を使う遠距離戦が得意。

参戦作品は全22タイトル！

機動戦士ガンダム
機動戦士ガンダム第08MS小隊
機動戦士ガンダム0083 STARDUST MEMORY
機動戦士Zガンダム
機動戦士ガンダムZZ
機動戦士ガンダム 逆襲のシャア
機動武闘伝Gガンダム
新機動戦記ガンダムW Endless Waltz
機甲戦記ドラグナー
無敵超人ザンボット3
無敵鋼人ダイターン3
マジンガーZ
グレートマジンガー
UFOロボ グレンダイザー
ゲッターロボ
ゲッターロボG
真・ゲッターロボ（原作漫画版）
超電磁ロボ コン・バトラーV
超電磁マシーン ボルテスV
闘将ダイモス
機動戦艦ナデシコ
バンプレストオリジナル

予約特典(よやくとくてん) **豪華小冊子に注目だ！**

予約特典は、設定資料満載なファンブック。攻略情報も掲載されたこの小冊子をゲットせよ。

※デザインは仮のものです。
※数に限りがあります。　※詳しくは店頭で。

ガンガンもりあがれ！

「スパロボOGサーガ」と銘打たれた『無限のフロンティア』。ハーケン・ブロウニングや楠舞神夜など、シリーズで主役を務めたキャラクターたちとの名前の響きが似ているが……？　ロボットたちも、『OG』のロボットとどう関係するのか気になる。真相は実際にゲームをプレイして確かめよう！

無限の世界を切り開く

ワールド　クロスゲートでつながる異世界が舞台！

本作は、クロスゲートによってさまざまな世界がつながっているという特徴がある。和風の世界もあれば、魔界のような世界もあるなど、ゲームが進むたびに新たな驚きがあるのだ。

桜舞う和風の世界

神楽天原(かぐらてんげん)

➡国の半分が桜、もう半分が紅葉でおおわれた春と秋が混在する国。

乙音(おとね) (CV:大原さやか)

楠舞家に仕える忍者の軍団"裏玄武"の頭領。神夜の師匠でもある。

エイゼル・グラナータ (CV:稲田徹)

ハーケンらのライバルとなる"オルケストル・アーミー"のリーダー。

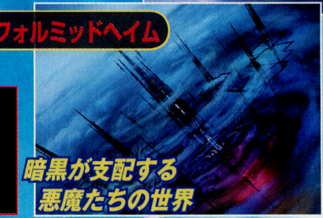

フォルミッドヘイム

暗黒が支配する悪魔たちの世界

⬅はるか天空にある国。悪魔たちが住む国でもあり。地上に侵略戦争をしかけた過去がある。

注目！　作品の枠をも超えたクロスオーバー!!

『OG』の世界観だけでなく、さまざまなゲームとクロスオーバーしている本作。『ゼノサーガ』シリーズのKOS-MOSや、『ナムコ クロス カプコン』の主人公など、豪華なメンバーが続々と登場する楽しみもあるのだ！

⬆胸前が大胆に開き、必殺技"相転移砲"を発射。

KOS-MOS(コスモス) (CV:鈴木麻里子)

はるか未来から転移してきたアンドロイド。多彩な武装を所持している。

⬆同じ作品のキャラだけにコンビネーションもバツグン!?

小牟(シャオムゥ) (CV:南央美)

零児と同じエージェント。外見は少女だが、正体は七百年以上生きる狐の妖怪。

有栖零児(ありすれいじ) (CV:井上和彦)

超常現象を調査する日本のエージェント。次元歪曲現象を調査中に転移する。

ユニット紹介　ロボットももちろん登場！ 個性的なその姿&性能に注目せよ！

邪鬼銃王ジャキガンオー

神楽天原の伝統攻芸である戦術からくり。錫華姫の扇子から出る糸で操れる。

⬇誰が作ったかなど、多くが謎に包まれている。

⬇全身のあちこちにさまざまな武装を隠し持つ、まさにからくりな機体。

姫が操る"戦術からくり"

謎に包まれたパーソナルトルーパー

ファントム

パーソナルトルーパーと呼ばれる人型戦闘兵器。３種類のプラズマ兵器を装備している。

iモード専用コンテンツ　「スーパーロボット大戦i」にアクセス！

待ち受け画像や着メロなどコンテンツ満載のサイト。現在は『スパロボA』と『R』を楽しめるぞ。

iMenu ▶ メニューリスト ▶ ゲーム ▶ シミュレーション ▶ スーパーロボット大戦i

※「iモード」、「iMenu」はNTTドコモの登録商標です。

©ジーベック／ナデシコ製作委員会　©創通・サンライズ　©ダイナミック企画　©東映

その2 ドラマピースで自分だけのドラマチックなバトルを演出！

DRAGON BALL Z BURST LIMIT
ドラゴンボール バーストリミット

ドラゴンボールZ バーストリミット	
PS3 6月5日発売	●格闘アクション ●7,800円(税込) ●オンライン対戦対応 ●プレイ人数:1～2人 ●バンダイナムコゲームス

ドラゴンボールZ バーストリミット	
Xbox360 6月5日発売	●格闘アクション ●7,800円(税込) ●Xbox LIVE対応 ●プレイ人数:1～2人 ●バンダイナムコゲームス

ガンガンもりあがれ！

『ドラゴンボールZ』らしさを演出する2大要素に注目！ 1つめの要素は、気力を消費して発動する〝オーラアクション〟。これは、気力をためることなく瞬時にチャージ必殺技を放ったり、ガード不可能な重い一撃もくり出せる。また、疲労度は増えてしまうが、吹っ飛ばされた状態から相手の背後へ瞬間移動したり、あらゆる攻撃を防ぐ完全無敵状態なども生み出せるのだ。

ドラマもバトルも限界突破(リミット)!! 究極の『ドラゴンボールZ』アクション!!

3D空間を自在に飛び回り、強力な必殺技を決める！『ドラゴンボールZ』ファン待望の格闘アクション!!

本作は、『ドラゴンボールZ』のド派手なバトルを再現する格闘アクション。悟空たちの超人的な動きや、ダイナミックな必殺技はもちろん、さらにドラマチックな演出もバッチリ楽しめる1本だ！

⬇試合開始前に、〝究極技〟を自分の好みで選択できる。

➡バリエーション豊富な舞台で、人知を越えた死闘が繰り広げられる。

予約特典 ゲーム開発のヒミツが詰まった注目の設定資料集

気になる予約特典は、本作のために製作されたゲームの設定資料集だ。キャラクターの魅力はもちろん、本作に隠された意外なヒミツまでわかるかも!?

※デザインは仮のものです。
※数に限りがあります。
※詳しくは店頭で。

バトルアクション ド派手な超空間バトルを完全再現!!

バトルシステムは、立体的な空間を縦横無尽に使い、打撃や気功波、必殺技などで戦うものだ。また、新要素のオーラアクションを使えば、一撃必殺の大技を放ったり、いつでも瞬時に相手の背後を取ったりと、『ドラゴンボールZ』ならではの超空間戦闘が楽しめる。

必殺&究極技をたたき込め！

⬅かめはめ波や魔閃光など、おなじみの必殺技をたたき込んでライバルを倒せ！

バトルに変化をもたらすオーラアクション！

⬆オーラアクションとは、気力と引き替えに行う行動で、瞬間移動や完全防御、専用の必殺技も用意されている。

オーラスパークでさらにパワーアップ!!

➡オーラスパークが発動すると、一定時間オーラアクションを使い放題になる。

孫悟飯(そんごはん)

主人公・孫悟空の息子。悟空の宿敵・ピッコロ大魔王にきたえられて、一人前の戦士に成長する。

©バードスタジオ／集英社・東映アニメーション ©2008 NBGI

ガンガンもりあがれ！

豪快なバトルを演出するもう1つの新要素が〝オーラスパーク〟だ。発動後、一定時間Z戦士がオーラに包まれて、攻撃力、防御力、ダッシュ速度などのパラメーターがアップ。さらに、効果時間中は〝オーラアクション〟も使い放題となる。しかも、あらゆる状況から相手の背後へと回り込むヴァニッシングムーヴと、吹っ飛ばし攻撃までセットになったヴァニッシングアタックが使える。

バトルステージ 「サイヤ人編」から「セル編」までの戦いを体験！

1人用モードでは「サイヤ人編」から「セル編」までのストーリーを網羅している。地球や宇宙、ナメック星などを舞台に、フリーザや人造人間、セルとの死闘を楽しめるのだ。また、ハイビジョン画質で描かれたキャラクターによる、さまざまな演出がＴＶアニメ並みの迫力で展開されるぞ！

地球の命運をかけた死闘が始まる!!

⬅容赦ない攻撃で仲間を倒していくセルに、悟飯の怒りが爆発！

セル（完全体）

武道家たちの細胞から作られた人造人間。17号と18号を吸収して、最強の〝完全体〟となる。

さらに進化したモデリングでアニメの名場面がよみがえる

⬆➡戦闘の前後に挿入されるイベントや、バトル中の演出、そしてもちろん対戦中のキャラも迫力の高画質。

名セリフとともにあのシーンが！

孫悟空（そんごくう）

『ドラゴンボール』シリーズの主人公。心優しきサイヤ人で、何度も人類のピンチを救う。

ドラマピース 原作の名セリフをバトルに組み込んで戦いを盛り上げる＆有利に展開!!

ドラマピースは、キャラごとに試合の前にセットしておき、試合中に使用することで発動。これを使うと、原作でおなじみのイベントとともに、プレイヤーに有利な効果が起こる。オンライン対戦でも使えるので、どんなドラマピースをセットするかこだわって、対戦相手にアピールするのも楽しいぞ。

防御効果「仲間の体を張った守り」

⬅⬇敵の必殺技を食らう寸前にドラマピース発動。すると、悟飯の師匠・ピッコロがかけつけて……。

ピッコロが飛び出す！

攻撃を無効化！

⬅ピッコロが身代わりとなったおかげでダメージ0に。

疲労回復「とっておきの技」

➡ピッコロの〝とっておきの技〟のおかげで、悟空たちの疲労が回復する。

ドラマピース発生の流れ

1 セットしてあるドラマピースを使用する

➡あらかじめセットしたドラマピースを使うと、一瞬戦闘が中断されてイベントシーンがカットイン。

2 名セリフの演出！

⬅そのドラマピースに応じたキャラクターが現れて、セリフとともにイベントが流れる。

3 さまざまな効果が！

➡ドラマピースに応じて、敵や自分のステータスが変化したり、相手にダメージを与えたりするぞ！

相手を攻撃「お父さんをいじめるな」

⬅このドラマピースを使うと、幼年期の悟飯が登場。名セリフとともに、悟飯の体当たりが発動して……。

➡イベント終了後、悟飯の体当たりを食らった敵がはるか遠くへと吹っ飛ばされていく。

ラディッツが吹っ飛ぶ!!

99のなみだ。

特別連載 第1回

なみだのヒミツをあなたにお届け

なみだの店

サイド・ビィエヌ支店

あなたのこころ、渇いていませんか？　この店は、そんなあなたを潤す『99のなみだ』特設店舗です。

99のなみだ

ニンテンドーDS　6月5日発売

- 涙でこころ洗浄ソフト
- 3,990円(税込)
- バンダイナムコゲームス

CERO B 12才以上対象

namco

業界初！

"なみだのソムリエシステム"搭載！

1 問診する

プレイヤーの情報（その日の気分や趣向など）から泣きのツボを分析。

犬を飼っています

2 物語の処方

200を超える物語のなかから、あなたに合った泣ける物語を処方する。

物語68

犬の話

3 感想を記録

感想をフィードバックすることで、次の物語を処方する精度が上昇する。

目頭が熱くなった

人間工学を専門とする河合教授の協力で開発。プレイヤーの泣きのツボやパーソナリティとの相関関係などを分析し、物語を提供するシステムを搭載している。

ゲームデザイン監修
河合隆史教授
（早稲田大学）

「感動とそれに共感する要素の関係を探り、人間工学的なデザインを試みました」

毎日ストレスを感じているあなたへ感動のショートストーリーをご用意

あなたが最後に泣いたのは、いつですか？　涙を流すことによってこころを癒し、浄化させようというコンセプトのもとに作られた『99のなみだ』。その魅力を伝えるため、本誌では特別連載をオープン！　第1回は、『99のなみだ』ならではのシステムを解説しつつ、関連ニュースもあわせて紹介。

疲れて帰った1日の終わりに…

仕事に追われる毎日、たまり続けるストレスで、押しつぶされそうな気持ちになったことはありませんか……？

"涙"を知り尽くしたマスターが待つこの店には、あなたの個性にあわせた「泣ける」物語が用意されているのです。

やさしい世界へご案内

マスターのきまぐれメニュー

「涙の店」マスターが『99のなみだ』のニュースをお届け

いらっしゃいませ。当店にいらっしゃったのは初めてですね。ここでは、毎回新しい情報や特報をお客様に提供させていただいています。こころを癒す時間をごゆっくりお過ごしください。

ソフトのイメージキャラは入山法子さんに決定

ＴＶＣＭやドラマなどに出演し、清らかな印象のある入山法子さん。本作イメージにもピッタリですね。

➡製品パッケージのほか、ＴＶＣＭにも出演！

パッケージにも入山さんが出演

これは、迷いながらも日々前進を目指す、全ての人たちへ贈る"小さなヒント"です

～開発からみなさまへのメッセージ～

今日、活動的に働く人々は心に多くのストレス、悩みを抱え毎日を過ごしています。そんな人たちの力になるものは何か？　私たちはその問いに"感動し涙を流すことにより、人は癒され、気づきを生み、それが新たな力になる"という答えを出しました。本作は涙の力をフル活用した新しいコンセプトの製品です。

テーマソングはmoumoonのお2人

「やわらかい月」という意味の「moumoon（ムームーン）」。ＯＰ・ＥＤ曲を歌います。

ひと足先に物語が読める書籍も発売

リンダパブリッシャーズより、本作から選りすぐった話を収録した書籍が発売中（600円（税込））。

次回も、マスターがきまぐれニュースをお届けします！

プレイの流れ

プレイヤーのパーソナリティが重要になる本作。実際にどうやって「泣く」シチュエーションに導かれるのか、その過程をゲームの流れで見ていこう。

1 マスターからの質問に答えて"ナミダノモト"をもらう

お店では、マスターとの会話を楽しみながら質問に答えよう。するとその日のあなたの泣きのツボに合った"ナミダノモト"が処方される。

⬅あなたの今日の気分、価値感、行動特性などを質問。

2 物語をゆっくり鑑賞できる環境を準備する

"ナミダノモト"を渡されたらリラックスできる環境を整える。携帯電話の電源を切り、落ち着いた状態で火を灯そう。

➡環境を整え、タッチペンで"ナミダノモト"に点火してスタート。

3 処方された物語を読む

処方される物語は１話10分程度のショートストーリー。家族や恋愛、友情などさまざまなテーマの物語が用意されている。

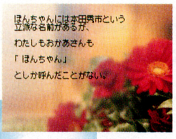

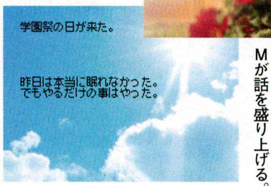

⬆⬅物語の進行にあわせて、挿絵やＢＧＭが話を盛り上げる。

4 読後の感想を入力し、"ナミダノモト"の火を消す

読み終わったあとは、その物語の評価を入力。その結果であなたの泣きのツボに関する情報が蓄積されていく。明日はさらに泣ける物語が処方されるかも？

➡文章でも記録を残せるので、日記のような使い方もできる。読み返してみても楽しい。

©2008 NBGI

郵便はがき

お手数ですが
50円切手を
貼ってください

101-8305

㈱アスキー・メディアワークス
サイド・ビィエヌ
Side-BN
5月号 読者ページ係

●差出人

住所 〒 都道府県

フリガナ

氏名

電話番号

ペンネーム(ハガキが採用された場合に、掲載するお名前を記入してください。)

性別 男・女

年齢 歳

職業(当てはまる項目を○で囲んでください。)
● 小学生未満 ● 小学生 ● 中学生 ● 高校生
● 短大・専門学生 ● 大学生 ● 会社員
● 自営・自由業 ● 主婦 ● その他(　　　　)

【個人情報の取り扱いについて】
ご記入いただきました住所・氏名・電話番号等の個人情報は、ハガキ採用時の景品発送以外には利用しないとともに、(株)バンダイナムコゲームスまたは(株)バンダイナムコゲームスの委託会社の(株)アスキー・メディアワークスにて厳重に管理いたします。
※お送りいただいたイラストや文章については、返却できません。
掲載させていただいたイラストや文章等の著作権は、(株)バンダイナムコゲームスに帰属します。

●読者ページのイラスト投稿や文字投稿用にお使いください。

※お送りいただいたイラストや文章については、返却できません。
掲載させていただいたイラストや文章等の著作権は、(株)バンダイナムコゲームスに帰属します。

わぁあつ
何っ 何だ!?
ここの…
ばたっ
じたー
…ええと
アレグレット
ビート
よく見ろ…
…え?
Trusty Bell
ばっ
あ…
あーーっ!?

現実世界と夢の世界が交錯する物語

Trusty Bell®
トラスティベル 〜ショパンの夢〜

作画：黒井みめい
原案：バンダイナムコゲームス
©2007 2008 NBGI

■Xbox 360ソフト『トラスティベル〜ショパンの夢〜』好評発売中！　■7,329円(税込)
■PLAYSTATION3『トラスティベル〜ショパンの夢〜』2008年発売予定!!　■価格未定
■http://namco-ch.net

生きるために少しやんちゃしてた…ってところじゃないか？
え…？
そうだよまったく！
このふたりは毎日のようにパンを盗んで…!!
そ それはっ……
ざわ
ざわ
何だいおチビさん
貧しいから仕方ないとでも言うのかい
いくら苦しくてもね人がルールを守らないと世の中成り立ちゃしないんだ
おいおい…その辺にしといてやれよ
ポン
けど…ちゃんと罰を与えないとおさまらないよ
罰なぁ…
そうさな

街外れのマンドリン教会があるだろう？
あそこにどうも魔物が棲みついているらしいんだよ
その魔物を退治できれば許してやる…てえのはどうだ？
おおそりゃいい
どうなんだいお前たち！
コク…

あらすじ

不治の病におかされている者は、副作用として魔法の力が宿る世界。魔法の力ゆえに忌み嫌われていた少女・ポルカは、ショパンたちと出会い、共にフォルテ城へと向かうことに──。

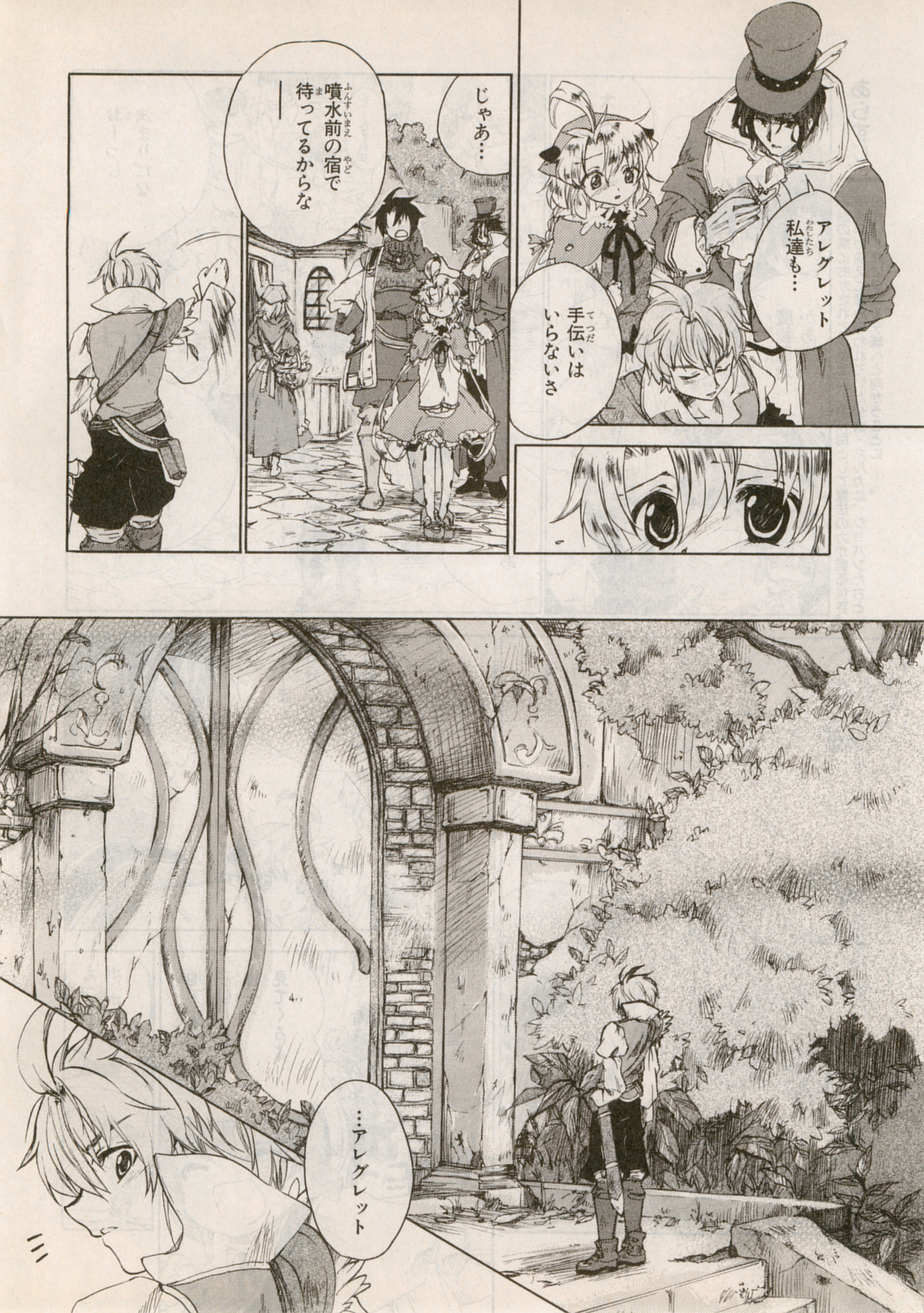
アレグレット 私達も…
手伝いは いらないさ
じゃあ…
噴水前の宿で 待ってるからな
…アレグレット

ポルカ…！
手伝いはいらないと言ったろ…？
でも…手伝いたいから…
……
仕方ないな…
！
……
魔物の声…？
まぁ大体大ネズミあたりだろう
心配ないさ
行こうか

コツ…
コツ…
コツ…
コツ…
コツ…

随分古い教会なのね…
昔はきれいだったのかしら…
俺…さ
さっきの騒ぎのとおり…
パンを盗ってたんだ
地下水路には俺やビートと同じ親のいない子が何人もいて…
パンだけじゃなくリンゴも 肉も何でも盗んだんだ

あいつらは喜んでくれた
…けれど
それが言い訳なのも
俺は知ってたんだ
だから何か行動を起こそうと
街を出たその日…
ポルカに会ったんだ

ポルカの村を出る決意は純粋で…
俺も同じだと思っていた
でも俺の決意は矛盾だらけな気がする…
そんな…
自分を責めるのはよくないわ
私はいつも…
聞いてくれ…ポルカ
俺はうらやんでいたんだ…

ポルカの優しさを
ショパンの冷静さを
ビートのまっすぐさを
ジルバの力強さを…
それに比べて俺に何が出来る？
…で
でも神様は
皆に何かを与えてくださっているはずよ…！
だったら…！
だったら何故神はパンを与えてくれない…！
……ごめん…

…少し奥を見てくるよ
ジャリ…
ザッ
じゃり
――昔さ
清い心を持つ人は魔法を使える…って俺を育ててくれた神父が言ってた
…きっとポルカがそうなんだな
…魔法が使えるのは死ぬ間際だからよ…
キュ…
――…そうかな
たとえそうだとしても

俺には魔法は使えない
…っ
おっ…
この祭壇の隙間…
………
…はは
やっぱりな
何だ…タダの風鳴りだったのね…
ふふ…
よし ココを直して宿に行こうか
…うん！

!
――さて
俺が手伝えるのは
ここまでだ
……アレグレット
ああ
初めて会った時より
いい顔になったな
そうかな…
ポルカ
は
はいっ

うまくいくように
願(ねが)っているよ
はい！
じゃあ
元気(げんき)で
あぁ
仲間の励ましを胸に
進め、前へ！
サイド・ビィエヌ
Side-BN 6月号 5月15日(木)配布！ に続く

黒の筆記具でハッキリと書いてください。選択するものは□を塗りつぶしてください。

【1】23ページの「今月のプレゼント」から、欲しいプレゼント番号を1つ書いてください。

番号

【2】今号でおもしろかった記事名を23ページの「今月のラインナップ」から、2つ選んで書いてください。

番号

【3】あなたはゲームソフトを年間で何本購入しますか？
□ 1本 □ 2本 □ 3本 □ 4本 □ 5本以上 □ 0本

【4】一番最近購入したゲームソフトはなんですか？
●ゲームソフト名

【5】あなたが一番よく遊ぶゲーム機1台と、その理由を教えてください。
□ プレイステーション2 □ プレイステーション3 □ ゲームキューブ □ Wii □ Xbox 360
□ ニンテンドーDS □ゲームボーイアドバンス □ PSP □ その他
●理由

【6】あなたが今後購入予定のゲーム機1台と、その理由を教えてください。
□ プレイステーション2 □ プレイステーション3 □ PSP □ Xbox 360
□ ニンテンドーDS □ Wii □ ゲームボーイアドバンス □ その他
●理由

【7】あなたの好きなアニメ・まんがを5つまで教えてください。

【8】Side-BNをどこで知りましたか？（複数回答可）
□ 店頭 □ 雑誌 □ バンダイナムコゲームスのホームページ
□ その他のホームページ □ メールマガジン □ 人に聞いて □ その他

【9】今までにSide-BNを、お店でもらってきたことがどのくらいありますか？
□ 毎号もらっている □ 2ヶ月に1回くらいもらっている
□ 3ヶ月に1回くらいもらっている □ 半年に1回くらいもらっている □ 今号が初めて

【10】今月号の表紙はいかがでしたか？
□ たいへんよい □ よい □ ふつう □ 悪い □ すごく悪い

●Side-BNへのご意見・ご要望、コミックの感想などがあればお書きください。

※ご協力ありがとうございました。

※お送りいただいたイラストや文章については、返却できません。
掲載させていただいたイラストや文章等の著作権は、(株)バンダイナムコゲームスに帰属します。

郵 便 は が き

101-8305

お手数ですが
50円切手を
貼ってください

㈱アスキー・メディアワークス
サイド・ビィエヌ
Side-BN
5月号 プレゼント係

●差出人

〒 都道府県
住所

フリガナ
氏名
電話番号

ペンネーム(ご意見・ご要望欄のハガキが採用された場合に、掲載するお名前を記入してください。)

性別
男・女

年齢
歳

職業(当てはまる項目を○で囲んでください。)
●小学生未満 ●小学生 ●中学生 ●高校生
●短大・専門学生 ●大学生 ●会社員
●自営・自由業 ●主婦 ●その他( )

【個人情報の取り扱いについて】
ご記入いただきました情報は、商品開発の参考のため個人を特定しない統計処理に利用させて頂きます。
また、住所・氏名・電話番号等の個人情報は、景品発送以外には利用しないとともに、
(株)バンダイナムコゲームスまたは(株)バンダイナムコゲームスの委託会社の(株)アスキー・メディアワークスにて厳重に管理いたします。

ホビーの蔵 改

川口名人&風見彩の進め！なんプラ部!!

プラモの疑問をなんでも解決しちゃうこのコーナー。今月は1/100がそろった『ガンダム00』シリーズを使って、ワンランクアップの仕上がりに挑戦してみるぞ。

第13回 それぞれの機体の"らしさ"を演出してみよう！

名人へ
ガンダムをもっと個性的に仕上げたいです。どうしたらいいですか？
神奈川県／DN ブルーガン さん

スミ入れとトップコートの使い分けで、機体の特徴に合わせた仕上げをしよう！

①航空機らしいつやのある機体に仕上げる！

飛行機型への変形を意識して、イメージとしては航空機っぽいつやを出してみる。全体を光沢トップコートで仕上げ、スピード感を表現。ちなみに、缶スプレーを使う時は、風のない晴れた日に屋外で行うこと。室内で使うと、においが強烈なので、家族にも迷惑をかけてしまうことになるぞ。

1/100 GN-003 ガンダムキュリオス
■2730円（税込）■発売中

➡あえてスミ入れはせず、光沢のみで仕上げ。

②武器だけをピンポイントでリアルに！

なにも全体に手を加えなくても、特徴的な部分をカッコよくするだけでも効果的。エクシアといえば多彩な武器が魅力ということで、GNソードだけをリアルに加工してみた。

1/100 GN-001 ガンダムエクシア
■2415円（税込）■発売中

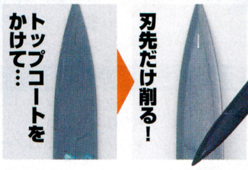

⬆全体につや消しトップコートを吹いて……。

⬆刃先だけヤスリがけ。色分けとは違う表現に。

③ナドレとヴァーチェで雰囲気を変える！

アーマーをパージした時のイメージのギャップを表現してみることに。外装をつけたヴァーチェはつや消し、中のナドレは光沢に仕上げる。さらにナドレには赤色、ヴァーチェは青色でスミ入れをし、それぞれの印象をより違ったものにした。

➡スミ入れには、クリアカラーを使用しても効果的だ。

1/100 GN-005 ガンダムヴァーチェ
■4200円（税込）■発売中

④シールドのコーティング感を演出！

ボディには茶系のスミ入れペンでスミ入れし、光沢のトップコートで仕上げる。さらにデュナメスの特徴であるシールドに、コーティング感を出してみた。つや消しトップコートを重ね吹きすると独特の質感が演出できるぞ。缶スプレーで重ね吹きをする時は、前回吹いたトップコートが十分に乾いてからで。

1/100 GN-002 ガンダムデュナメス
■2415円（税込）■発売中

⬅つや消しトップコートを3度ほど重ねてシールドらしさを。

⬅スミ入れの色を茶系に変えるだけでも、違った印象になる。

なんプラ部とは…

「なんでもプラモ特捜部」の略。すべてのモデラーの疑問に答えるべく、日々プラモを研究する。

川口名人　なんプラ部の名誉顧問にして、プラモデル界唯一の「名人」。

風見彩　なんプラ部唯一の部員。「電撃ホビーマガジン」6月号（4月25日発売）に作例が載ります！

今月のイチオシくん

BB戦士 三国伝シリーズ　孔明リ・ガズィ
■630円（税込）■4月発売予定

幽州軍（劉備軍）の天才軍師、孔明リ・ガズィがついに表舞台に登場！　爆風扇（ばくおうせん）が鳥形の爆凰機（バクオウキ）に変形する。付属小物も充実しているぞ。

『コードギアス』からフロートユニットを装備したエアキャヴァルリーが、"進化した完成品"メカニカルコンプリートモデルで登場。ゼロとスザクの美彩フィギュアも付属！　武器はフルセットとなっている。

ランスロット・エアキャヴァルリー
■6,090円（税込）■4月発売予定

1/100 GNY-001 ガンダムアストレア
■2940円（税込）■4月発売予定

待望のガンダムアストレアが1/100シリーズで登場。これは「電撃ホビーマガジン」で連載中の『ガンダム00P』に登場する機体。満を持しての商品化だ。

お便り大募集!!

「川口名人&風見彩の進め！なんプラ部!!」では、「ココがうまく作れない…どうしたらいいんだろう…」や、「ココをもっと簡単に作る方法はないかなぁ？」など、プラモ製作の疑問や川口名人への質問、お便りなどを大募集。採用された質問には、川口名人と風見彩ちゃんが誌面で楽しくお答えします。12ページの読者ページへのハガキ、または官製ハガキでドシドシご応募ください。

©創通・サンライズ・毎日放送　©創通・サンライズ　©SUNRISE／PROJECT GEASS・MBS　Character Design ©2006-2008 CLAMP
問い合わせ：バンダイ静岡相談センター　TEL:054-208-7520

プレイ!題作

新ゲームが5タイトル
らに楽しくなる攻略ポ
届けするぞ！

無人島生活で伝説に挑戦！

とったどー よゐこの無人島生活。

➡食料の確保は重要。いい道具なら大物も狙える！

食料をとろう！

タマゴを入手！

➡しゃくれのベッドを作ったりして仲よくなると、タマゴが手に入るぞ。

とったどー！よゐこの無人島生活。
ニンテンドーDS 発売中
●無人島生活ゲーム
●5,040円(税込)
●ワイヤレス通信対応
●プレイ人数：1〜2人
●バンダイナムコゲームス
BANDAI / CERO A 全年齢対象

よゐこといっしょに無人島生活でサバイバル！

人気バラエティ番組を体験できるのが本作。よゐこの濱口や有野になって、食べ物や住む場所を見つけながら、無人島でのサバイバル生活を生き抜け！

ワンポイント攻略 "モリのせんたん"を入手し強力な"一本モリ"を作ろう！

ある場所で"モリのせんたん"を手に入れれば、通常よりもパワーのある"一本モリ"を作ることができるぞ！ ぜひ入手しておこう！

➡まずは、必要になる材料を見つけよう。これを使ってモリを作る！

⬆こんな大物だって"一本モリ"ならとれる！

しゃくれっちで仲よくなろう

⬆しゃくれにエサをあげたり、なでたりして仲よしに。

➡ゲーム本編のほかに、ミニゲームや通信など、さまざまなモードが用意されている！

©テレビ朝日 ©2008 NBGI

クレヨンしんちゃん 嵐を呼ぶ シネマランド カチンコガチンコ大活劇！

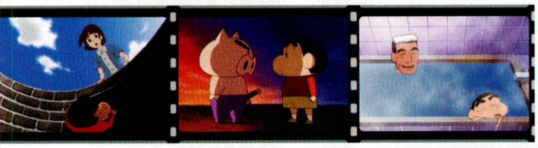

⬅あの映画のシーンが、キャラクターのボイスつきで登場！

クレヨンしんちゃん 嵐を呼ぶ シネマランド カチンコガチンコ大活劇！
ニンテンドーDS 発売中
●コスプレファミリーアクション
●5,040円(税込)
●バンダイナムコゲームス
BANPRESTO / CERO A 全年齢対象

しんちゃんの映画を全部遊ぼう！

劇場版15作＋最新作がまるごと楽しめるゾ

人気の『クレヨンしんちゃん』の、1993〜2007年の映画15年分がステージとして遊べるアクションゲーム。野原一家とともに仕掛けいっぱいのステージを攻略していこう。

映画そのもの！ 演出＆ステージ！

映画で見たあのシーンを、ゲームでバッチリ楽しめるぞ。さらに、最新作『金矛の勇者』もミニゲームとして遊べちゃうのだ！

ワンポイント攻略 コスプレの能力を活かしてステージを攻略しよう！

ステージ攻略のカギは、しんちゃんのコスプレ能力。身軽なサル、ベロでアクションするカエルというように、コスプレすることで進めるようになることもある。原作でもおなじみのアクション仮面などのコスプレもあるぞ！

⬆➡まるで映画そのままのシーンを再現！ 作品ごとに構成の違うステージにも注目！

⬆映画でおなじみのキャラも登場するのだ！

⬆このシネマランドから、さまざまなステージへ！

最新劇場版の情報は22ページへ

©臼井儀人／双葉社・シンエイ・テレビ朝日・ADK ©2008 NBGI

名探偵コナン 消えた博士とまちがいさがしの塔

名探偵コナン 消えた博士とまちがいさがしの塔
ニンテンドーDS 発売中
●まちがいさがしアドベンチャー
●5,040円(税込)
●ワイヤレス通信対応、DSダウンロードプレイ対応
●プレイ人数：1〜4人
●バンダイナムコゲームス
BANDAI / CERO A 全年齢対象

少年探偵団とまちがいさがし！

まちがいさがしで謎をとこう！

大人気の『名探偵コナン』が、まちがいさがしゲームとなって登場！ ゆくえ不明になってしまった阿笠博士を追いながら、さまざまな仕掛けのある、まちがいさがしに挑戦していこう。はたして、事件の真相にたどりつけるか!?

ストーリー 塔を登って阿笠博士を探せ！

コナンたちが阿笠博士の家に行くと、何者かに連れ去られたあとだった。手がかりは、まちがいさがしゲームの中にある塔の最上階にあるらしい。

⬆犯人から届けられたゲームソフトをクリアして、阿笠博士の居場所を探せ！

ゲームの基本

探偵アイテムを見つけよう！

⬅塔のどこかでアイテムを探し出そう！

まちがいを丸で囲もう！

⬆制限時間は1問10秒。1問につき1カ所まちがいがあるので、すばやく見つけて丸で囲め。10問連続で出されるのでテンポが大事だ！

ボス戦は難易度アップ！

➡ボスステージには、さまざまな仕掛けがあるぞ。手に入れたアイテムを使おう！

ワンポイント攻略 秘密のパスワードで特別な画面が見られる！

ギャラリーモードでは、時間を気にしないで5つのまちがいさがしに挑戦できる。また、下のパスワードを入力すると、特別なページを見ることができるぞ！

パスワード

バンダイナムコ

最新劇場版の情報は22ページへ

©青山剛昌／小学館・読売テレビ・TMS 1996 ©2008 NBGI

ワンモアテクニック！

『名探偵コナン 消えた博士とまちがいさがしの塔』には、おなじみの探偵アイテムがいろいろ登場！ まちがいを探す絵が銀はがしのスクラッチのように隠されているときには、『犯人追跡メガネ』。スクラッチを削ることなく一発でイラストが見えるようになるのだ。また、『腕時計型麻酔銃』は、絵の前に立つおじゃまキャラを眠らせることができる。うまくアイテムを利用することが、事件解決への道だ！

ワンポイント攻略つき！

今すぐ春の話

発売されたばかりの最大集合！ プレイがさイントも、あわせてお

ワンポイント攻略 ガンダム4機の戦い方をマスター！

プレイヤーが操作する、4機のガンダムの性能を解説。その特徴をマスターするべし！

ガンダムエクシア

パイロット：刹那・F・セイエイ
タイプ：格闘　得意勢力：AEU

遠近そろったバランスタイプ

主役機だけあって、機体性能のバランスはピカイチ。とくに近接武器が使いやすいので、コンボを軸に戦おう。

⬅近接武器の効果範囲は広い。多数の敵や密集した敵と戦う際にはうってつけの機体だ。

ガンダムデュナメス

パイロット：ロックオン・ストラトス
タイプ：射撃　得意勢力：ユニオン

射撃の命中度を生かせ！

デュナメスは射撃ボタンを１回押すだけで、弾を２発発射できるため命中率が高い。基本は射撃がオススメだ。

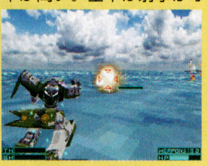

⬅攻撃回数が多いため、弾の消費は激しい。常に残弾を確認しながら敵との距離をとること。

ガンダムキュリオス

パイロット：アレルヤ・ハプティズム
タイプ：万能　得意勢力：人革連

機動力と攻撃スピードがカギ

キュリオスはほかの機体に比べて攻撃力が低め。ただし、射撃武器の弾数が90発もあるので手数で勝負しよう。

⬅変形すれば高い機動力がさらにアップ。制限時間のあるミッションなどで重宝する。

ガンダムヴァーチェ

パイロット：ティエリア・アーデ
タイプ：パワー　得意勢力：全て

一撃にすべてをかけろ！

一撃のダメージが高いヴァーチェ。ただしスピードが低いので、敵の標的にならないようコマメな移動を。

⬅チャージ攻撃なら、さらなる破壊力が期待できるぞ。遠距離から狙い撃て！

武力介入で戦争を根絶せよ！

機動戦士ガンダム00（ダブルオー）

MOBILE SUIT GUNDAM

ニンテンドーＤＳで『機動戦士ガンダム00』が初のゲーム化。４機のガンダムを操り世界の紛争を食い止めろ！

ガンダムマイスターとなって戦う3Dアクション！

本作は『機動戦士ガンダム00』をモチーフにした３Dアクション。プレイヤーは４機のガンダムから１機を選択。ユニオン、ＡＥＵ、人革連の勢力を減少させ、戦争根絶を目指すことになる。護衛や輸送など、多彩なミッションを楽しめるぞ！

➡ガンダムヴァーチェの真の姿、ナドレも登場。多彩な機体性能をしっかり把握しよう！

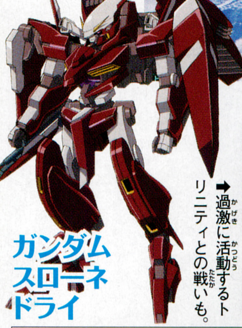

ガンダムスローネドライ

トリニティも参戦!!

⬅過激に活動するトリニティとの戦いも。

戦術支援を活用しよう！

⬆「戦術支援」では、ＨＰ回復などの恩恵を受けられるぞ。

機動戦士ガンダム00
ニンテンドーDS　発売中
●３Dアクション
●5,229円(税込)
●バンダイナムコゲームス

BANDAI　CERO A 全年齢対象

©創通・サンライズ・毎日放送

ワンポイント攻略 各エピソードへの分岐条件をチェック！

ＴＶ版のエピソードを中心に、さまざまな展開を楽しめる本作。１周目は必ず「ギアス篇」になるが、２周目以降は右の図のように分岐が可能だ。ここでは、そんな分岐のヒントをお届け。このヒントをもとに、ゲームオリジナルの展開をその目で確認しよう！

- プロローグ
  - 1周目 → ギアス篇
  - 2周目以降 → 分岐条件によって
    - 黒の騎士団篇
    - ブリタニア軍人篇
    - アッシュフォード学園篇

黒の騎士団篇

黒の騎士団のメンバーと親交を深めよう

基本条件は「ギアス篇」のクリア。その条件を達成し、カレンや扇といった黒の騎士団と親交を深めていけば……。

⬅「黒の騎士団篇」のなかにも分岐がある。展開によってはこんな場面も。

ブリタニア軍人篇

ブリタニア軍の思わぬ一面が拝めちゃう

こちらも「ギアス篇」のクリアは必須。スザクやロイドなどブリタニア軍関係者との会話を続ければ、このエピソードに。

⬅アニメでは見られない意外な展開も。セシルの手作りお弁当!?

アッシュフォード学園篇

ほのぼの学園生活

ミレイなど学園関係者と会話を続ければ「アッシュフォード学園篇」に突入。こちらも「ギアス篇」のクリアが条件だ。

⬅リヴァルのいたずらで、ピンチのルルーシュ。場所はお風呂のようだが？

『コードギアス 反逆のルルーシュR2』は毎週日曜夕方5時からMBS・TBS系列全国ネット放送中！ 次のページもチェック！

まだ見ぬ"ギアス"の物語がココに！

コードギアス 反逆のルルーシュ LOST COLORS

CODE GEASS Lelouch of the Rebellion

TVアニメ新シリーズ『R２』も放送中の、『コードギアス 反逆のルルーシュ』。アニメとは異なる新たな展開を体験！

オリジナル主人公の視点から見るもう1つの『コードギアス』

記憶をなくし、ギアス能力を持つゲームオリジナル主人公の視点から、『コードギアス』の物語が楽しめる本作。前ＴＶシリーズのエピソードを始め、さまざまな展開が用意されているのだ。また、ＰＳ2、ＰＳＰ専用のエピソードも収録！ どちらも見逃せない！

PS2版

⬆ＰＳ2のみ収録の「ブルームーン篇」。ギアスを使った恋愛ストーリーなどが楽しめる。

PSP版

➡ＰＳＰ専用シナリオは「日本解放戦線篇」。藤堂らと協力して日本を導け！

コードギアス 反逆のルルーシュ LOST COLORS
PS2 発売中　PSP 発売中
●アドベンチャー
●PS2／6,800円(税込)
●PSP／通常版5,040円(税込) SPECIAL EDITION「BLACK REBELLION」[UMD-Video同梱版] 7,140円(税込)
●バンダイナムコゲームス

BANDAI　CERO B 12才以上対象

©SUNRISE/PROJECT GEASS·MBS　Character Design ©2006 CLAMP　©2008 NBGI

ワンモアテクニック！

『機動戦士ガンダム00』では、ミッションにさまざまなタイプがある。施設の破壊や敵部隊の壊滅など、それぞれのミッション内容にあわせて出撃する機体を選ぶことが、まず第一の攻略だ。何度チャレンジしても失敗するミッションの場合、出撃する機体を変えてみるといいだろう。また逆に、あえて難易度の高い機体とミッションの組み合わせで挑んでみるのもおもしろいぞ。

BN インタビュー 第11回

今回は、『コードギアス』のルルーシュ役でおなじみ、声優の福山潤さんが登場！　ルルーシュを演じる際の舞台裏を語ってくれた。

声優 福山潤（ふくやまじゅん）さん

ルルーシュの演技には反射神経が必要なんです

――ゲームの音声を収録した時期は？

「昨年の秋頃です。アニメ前シリーズと、『R2』の中間くらいの時期で、前回自分がどういう形でルルーシュを演じていたかを再確認しつつ演じられました」

――ルルーシュの演技を思い出すのには、やはり時間が必要だったのですか？

「いいえ。ルルーシュの演技は、最初から確立されていたわけではなくて、前シリーズを半年間収録していくうちに、試行錯誤を続けた中でたどり着いたものなんです。だから、忘れようとしても忘れられないですよ。ルルーシュが発する言葉って、予想を裏切るものばかりなので。その瞬間に自分が持っているものを出し切る反射神経の必要な演技を、連続物のシリーズにしては珍しく要求されるし、その要求に応えられなければ、つまらないお芝居になってしまうんです」

――お話を聞くだけでも大変そうですね。

「とんでもない試練ですよ。楽しくて、すごくやりがいのある試練ですけれども。そもそも第1話の段階で、オーディションの時の演技を基にして役に臨んだら、『それは昔の話ですから』って、谷口悟朗監督に全否定されるところから始まって(笑)。そこから、じゃあどうしようって、自分の中の引き出しを手当たり次第に開け、毎回なんとか演じてきたのが、ルルーシュなんです。『R2』に入るにあたっても、『前作のことは忘れてください』って言われましたから。そう言うだろうなとは思ってましたけど(笑)」

――いよいよ放送も始まりましたね。

「前シリーズから『R2』の期間に何が起こったのか、ひととおりの情報を聞いた上で1話目のシナリオを読んだんですが、『どうすりゃいいんだ、これ？』っていうのが感想でした(笑)。1話の中に5～6話分の情報量が入っているので、どう伝えていけばいいのか。シナリオを読んで青ざめたのは、久しぶりでした」

敵から見たゼロの強さを体感してみたいです

――ゲームのほうでも、これまでにないシチュエーションが満載ですよね。

「ブリタニア軍人篇などで、敵に回った時のゼロって、いったいどのぐらい強いのかを、体験してみたいです。アニメではあちこちにギアスをかけたりして、地道に作戦を積み上げてるのに、最後にランスロットが出てきて邪魔されて終わるってパターンじゃないですか(笑)。それを逆の側から見た時に、ゼロがどれぐらい手強いのか、気になりますね。RPGで言うと、ラスボスよりも強い直前の中ボスがカレンの乗ってる紅蓮弐式で、ゼロはその後のラスボスだっていうのが、僕のイメージなんです。あれこれ知恵を絞って、ダンジョンに中ボスを配置するまでがゼロの仕事で、あとはいかにカッコよくやられるかっていう（笑）。なにしろ、魔王を演じてるわけですからね」

――話は変わりますが、プライベートで最近挑戦していることはありますか？

「ミネストローネを作りたいですね。もともとシチューやハンバーグとか、料理はよく作るんですが、レパートリーを増やしたくて。失敗も多いんですけど……。ロールキャベツをタマゴでとじた時は、もう見た目から失敗作でした(笑)」

――最後に読者にひとことお願いします。

「アニメは、完全な新作アニメとして見ると楽しめると思います。またゲームのほうでは、ぜひルルーシュかナナリー狙いでプレイしてみてください。僕はナナリーを落としたいと思っています！」

今月のゲーム

コードギアス 反逆のルルーシュ LOST COLORS

PS2・PSP/発売中

紹介記事は、15ページへ！

福山潤さんのサイン入りニンテンドーDS版攻略本をプレゼント！ 詳しくは23ページへ

プロフィール

TV『コードギアス 反逆のルルーシュR2』(ルルーシュ)。『狼と香辛料』(ロレンス)、ニンテンドーDS『DUEL LOVE 恋する乙女は勝利の女神』(朝倉勇馬) 他、幅広く活躍する人気声優。

「ルルーシュを演じるのは"試練"ですね」

©SUNRISE/PROJECT GEASS･MBS Character Design©2006 CLAMP　©2008 NBGI

TVアニメ最新情報

衝撃のラストから1年後…新たな物語が始まる！

絶大な人気を博した『コードギアス』のTV新シリーズがいよいよスタート！　ルルーシュやスザクの、それぞれの物語が、今再び、時を刻み始める！

キャスト

ルルーシュ：福山潤

ロロ：水島大宙／スザク：櫻井孝宏

C.C.：ゆかな／カレン：小清水亜美

ジノ：保志総一朗 ほか

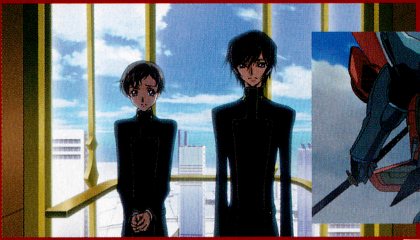

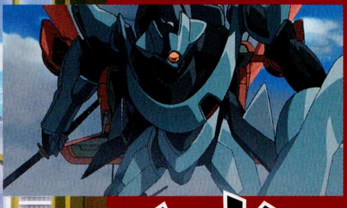

➡⬇謎に包まれていたキャラや、新たなキャラなども登場。

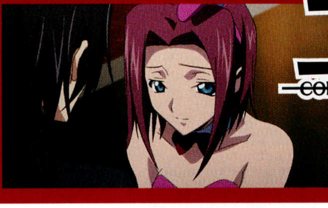

➡おなじみのキャラクターたちももちろん登場。1年が経ち、彼らの環境も大きく変化している。

コードギアス 反逆のルルーシュR2
CODE GEASS Lelouch of the Rebellion R2

毎週日曜夕方5時よりMBS・TBS系列にて放送中！

ファン大興奮の先行試写会をレポート！

先日、都内某所で、ひと足早く『コードギアス 反逆のルルーシュR2』の試写会が行われた。会場には、シリーズのファンがたくさん集結！　本編への熱いボルテージは、福山潤さんや小清水亜美さんら主演キャストの登場で最高潮に!!　1話の上映後には、楽しいトークで会場が盛り上がったのだ。

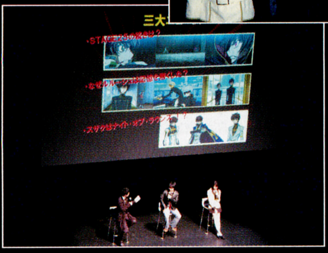

⬆⬅舞台で、収録時の秘話などを語る福山潤さん、小清水亜美さん、水島大宙さんら出演陣。

©SUNRISE/PROJECT GEASS･MBS Character Design©2006-2008 CLAMP

思い立ったら24時間365日いつでも! Part2
おウチで買えちゃうゲームに注目!

WiiやXbox 360などで実施されている注目のサービスが、おウチにいながらゲームが買えちゃうゲーム配信。そんなサービスから、手軽で楽しい注目の4タイトルを紹介するぞ!!

Wiiポイント マイクロソフトポイントの買い方

Wiiポイントはクレジットカードを使い、Wiiショッピングチャンネルで直接買うほか、Wiiポイントプリペイドカードや、Wiiポイントプリペイド番号をコンビニや携帯(Docomo、au)で購入可能。マイクロソフトポイントは、ゲーム販売店やコンビニでプリペイドカードを買うほか、クレジットカードを使い、Xbox LIVEなどでも直接購入可能。

Xbox 360用

Xbox LIVEアーケードから アクションゲーム好き集まれ!

Xbox 360では、『Mr.DRILLER Online』と『PAC-MAN Championship Edition』の2タイトルが「Xbox LIVEアーケード」に登場。どちらもアクションゲームファン必見のタイトルだ。

⬆本体のXbox LIVEのメニュー画面から、マイクロソフトポイントを使い、購入することができる。

Wii用

Wiiショッピングチャンネルから のんびりもじもじ&プチプチしよう

紹介する2タイトルは「Wiiウェア」と呼ばれるシリーズの作品。『ことばのパズル もじぴったんWii』は1人でも2人でも遊べる。『おうちで∞プチプチWii』は癒されたい人にオススメ!!

⬆Wii本体のメニュー画面の「Wiiショッピングチャンネル」からWiiポイントを使い、購入可能。

Mr.DRILLER Online

⬇キャラによって、能力はそれぞれ違うぞ。

⬆酸欠やブロックにつぶされないよう掘る!!

オンラインで世界のみんなと穴掘りだ!

ドリルでブロックを掘り進む、人気アクションの新作。オンライン対応が特徴で1人用のモード以外に、世界のユーザーと4人同時対戦や2対2のタッグ戦が楽しめる。

Mr.DRILLER Online	
Xbox360 配信中	●穴掘りアクション ●800マイクロソフトポイント ●Xbox LIVE対応●プレイ人数:1～4人 ●Xbox LIVEアーケード配信 ●バンダイナムコゲームス

CERO A 全年齢対象 namco

©1999-2008 NBGI

PAC-MAN CHAMPIONSHIP EDITION

PAC-MAN Championship Edition	
Xbox360 配信中	●アクション ●800マイクロソフトポイント ●Xbox LIVEアーケード配信 ●バンダイナムコゲームス

CERO A 全年齢対象 namco

スコアアタックが超アツい 究極の『パックマン』!

制限時間内にどれだけスコアを稼げるかを競う、『パックマン』の最新作。マップの異なる全6モードを用意。オンラインランキングもあり、スコアアタックは燃えるぞ!

ノンストップでクッキーを食べ続ける快感!

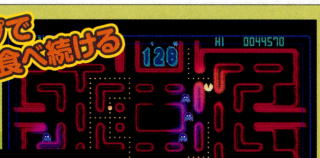

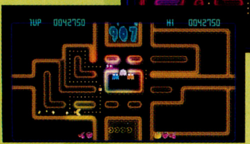

⬅⬆追いかけてくるゴーストを避けつつ、画面上のクッキーを食べていこう。

©1980 2007 NBGI

ことばのパズル もじぴったんWii

ことばのパズル もじぴったんWii	
Wii 配信中	●知的好奇心くすぐり系パズルゲーム ●1,000Wiiポイント ●Wi-Fi通信対応●プレイ人数:1～2人 ●Wiiウェア配信 ●バンダイナムコゲームス

CERO A 全年齢対象 namco

思わぬコトバの発見も!? 大人気のパズルゲーム

"もじ"を並べてコトバを作っていくパズルゲーム。今作は全200ステージの「ひとりでパズル」に加え3種類の対戦モード搭載で、お手ごろ価格で登場!

Wi-Fi通信で遠くの友だちと対戦!

⬆Wi-Fi対戦では友だちのほか全国の猛者と対決も可能!

➡コンピュータ対戦相手のメカえらぶくんは強さ5段階!

©2001-2008 NBGI

おうちで∞プチプチWii

40種類のプチプチ体験!

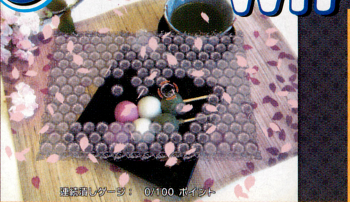

⬆お花見といった、ユニークなステージを約40種収録。陣取り合戦が楽しめる対戦プレイも!

ストレス解消にもってこい BGMにあわせてプチプチ

「∞プチプチ」の病みつきになるプチプチ感を音と振動で再現。曲にあわせてつぶす"連鎖"や、Wiiリモコンをひねって一気につぶす"絞り"など、多彩なプチプチを楽しめる。

∞プチプチとは? バンダイから発売中の、気泡シートをつぶす「プチッ」というリアルな感覚を無限に味わえるおもちゃだ。819円(税込)

おうちで∞プチプチWii	
Wii 春配信予定	●脱力系ヒマつぶし&癒しゲーム ●800Wiiポイント ●プレイ人数:1～2人 ●Wiiウェア配信 ●バンダイナムコゲームス

BANDAI CERO 審査予定 レーティング

©BANDAI 2007 ©2008 NBGI ※プチプチ®は川上産業株式会社の登録商標です。

みんなで体を動かしてアスレチック体験！

マットでわいわい

専用マットコントローラを使って、楽しく体を動かす体感ゲームが登場！ 足ぶみやジャンプなどでキャラを操作し、アスレチックを制覇せよ！

ファミリートレーナー FAMILY TRAINER®

ファミリートレーナー

Wii 5月29日発売

- アスレチックアクション
- 7,140円(税込)
- 専用マットコントローラ同梱
- プレイ人数:1～2人
- バンダイナムコゲームス

BANDAI　CERO 審査予定 レーティング

⬆カヌー川下りでは、Wiiリモコンをオールのように左右に動かしてプレイするぞ。

専用マットコントローラつき

⬅マットに配置された8つのマスをふんで遊ぶ。2人プレイ時は右と左にわかれて操作。

振動や音、使用する時間帯などに気をつけて遊んでね

選べる3つのモード

①アスレチックで大冒険

初級、中級、上級など実力に応じた複数のコースでいろいろなアスレチックに挑戦！ 新記録を目指してプレイするモード。どんどんコースをクリアしよう！

⬆各コースはいくつかのアスレチックで構成されている。

②ふたりで対戦／協力

いろいろなアスレチックを、対戦しながら楽しむことができる。なかには、協力してゴールをめざすものもあるぞ！

③運動不足解消トレーニング

1人プレイ専用モード。瞬発力、持久力、バランスなど、目的に応じてセットされたアスレチックをプレイできるぞ。

ファミリーシリーズ ココが楽しい！

『ファミリートレーナー』と聞いてピンときた人もいるかもしれないが、本作は1986年にファミコンで登場した『ファミリートレーナー』シリーズの続編にあたるタイトルで、約20年ぶりの復活となるのだ！ プレイしたことがあるお父さんやお母さんは、当時の思い出に花を咲かせつつ、子どもといっしょにプレイするともっと楽しめるかも！

専用マットコントローラを使って多彩なアスレチックを楽しもう！

専用マットコントローラの上で足ぶみしたり、ジャンプしたり。まるで、アスレチック競技のように全身を動かすプレイが楽しめる『ファミリートレーナー』。収録されているアスレチックゲームは、どれも家族みんなで楽しめるものばかり。家族そろってチャレンジしてみよう！

豊富なアスレチック

⬆全部で15種類以上の多彩なアスレチックが楽しめる。

対戦に勝利しよう！

対戦・協力プレイも楽しめる

⬅対戦はもちろん、2人で協力して遊ぶこともできる。

ーシリーズ ファミリートレーナー編

家族そろってマットでワイワイ！

1人でチャレンジ！ いろいろなアスレチックで体を動かして記録に挑戦！

さまざまなアスレチックゲームを1人でプレイ！ 最高記録を目指してみよう。まずはパパとお姉ちゃんが2つのアスレチックにチャレンジ！

モグラパニック

◆◆◆プレイヤー◆◆◆

お姉ちゃん

穴から出てくるモグラをたたけ！

穴から出てきたモグラを見て、対応するマットのマスをすばやくふんでモグラをたたけ！ このアトラクションはお姉ちゃんがプレイ。元気いっぱいにマットの上をとびまわって、高得点を達成♪

⬅ふつうのモグラは1点、青モグラは2点だ！

⬆中央の穴から出現する巨大モグラは高得点！

➡モグラが出たら対応するマスをふめばOK。すごい集中力で次々モグラをKO！

「モグラさんかわいい！ たたいちゃってゴメンネ！」(お姉ちゃん)

丸太ジャンプ

◆◆◆プレイヤー◆◆◆

お姉ちゃん

パパ

ころがる丸太をジャンプでよけろ！

丸太がころがってくるコースを走り、最速タイムを目指そう。まずはスポーツが得意なパパが挑戦！ カッコわるいところは見せられないと気合入りまくりで、みごとに新記録達成！

⬆丸太の手前でタイミングよくジャンプしてかわそう！

⬅パパのプレイを見たお姉ちゃんも負けずに走る！

⬆マットを交互にふむと前進。丸太がきたらジャンプ。

「ジャンプを極めればもっといいタイムが出そう！」(パパ)

©2008 NBGI

ファミリーシリーズココが楽しい！

みんなで楽しくスキーで遊ぶなら、好評発売中の『ファミリースキー』（5500円[税込]）。Wiiリモコンとヌンチャクをストックのように持って、手軽にスキーを楽しめるのだ。スキー場を丸ごと一つ再現していて、お家にいながらにして本格的なスキー気分を味わえる！ 最大4人まで同時にすべることもできるので、みんなでわいわい盛り上がろう！

2人で ふたりでたいせん！ 対戦！ 仲よし家族もゲームじゃライバル!? 誰がイチバンなのか競争だ！

各アトラクションを2人でプレイして、どっちがうまいか勝負！ 家族だからって負けられない!? 2つのゲームでアツイ戦いがくり広げられたぞ！

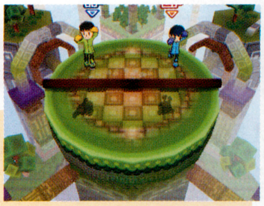

↑丸太は前後左右から転がってくる。3回当たると負けになるぞ。

シーソーファイト

◆◆◆プレイヤー◆◆◆

パネルを見きわめタッチしよう!

開いたパネルをすばやく判断してマットをタッチ！ 一進一退の攻防が続き、夫婦対決はママが勝利！

↑お姉ちゃんと妹、姉妹そろっていっしょにママとパパを応援！

⬅マットの左のマスをタッチ！ 負けたほうのシーソーが下にかたむくぞ。

開いたパネルはどっち?

➡3本目を取ると、相手を水中に落とせるのだ。

「なかなかいい勝負だったわね！」（ママ）
「最後におてつきしなければなぁ」（パパ）

丸太かわし

◆◆◆プレイヤー◆◆◆

落ちないように丸太をよけよう!

転がってくる丸太をジャンプでかわし続けよう！ パパとお姉ちゃんの親子対決は、いつのまにかいっしょに仲よくプレイに!?

➡姉妹対決でパパが乱入！ 妹に強力な味方！

⬅対戦だけど、パパと仲よく手をつないでジャンプ！ こんなプレイも楽しい！

「パパ、少しは手加減してね」（お姉ちゃん）
「ほらお姉ちゃん、ジャンプして！！」（パパ）

遊び終わって…みんなの感想！

パパ「家でも体を動かせてイイ！」

よく家族みんなで外へ出かけて体を動かすのですが、これなら天気が悪い日でもみんなで楽しく体を動かせますね。

●お気に入り「丸太ジャンプ」

ママ「家族で遊べて楽しい！」

子どもだけだと1人で遊ぶのは大変でも、これはみんなで遊べるので、お子さんがいる家族にはオススメですね。

●お気に入り「シーソーファイト」

お姉ちゃん「もっとやりたい！」

いろんなアスレチックがあってとてもおもしろかったです。もっと遊びたいな。

●お気に入り「トロッコアドベンチャー」

妹「とっても楽しい！」

ルールはわからなくても、パパといっしょに遊べてうれしそうでした。（ママ）

●お気に入り「丸太かわし」

いっしょに いっしょにきょうりょく！ 協力！ 2人で息をあわせて仲よくプレイ！ 親子でいっしょに遊ぼう！

2人で協力しながら遊べるアトラクションもあるのだ！ 最後はパパとお姉ちゃんの2人で仲よくチャレンジ！

↑Wiiリモコンをふると加速。カーブでは曲がりたい方向に体重をかけよう！

トロッコアドベンチャー

◆◆◆プレイヤー◆◆◆

左右のカーブをうまく曲がれ!

トロッコをレールから外れないようにうまく操縦し、最速タイムを目指せ！ パパとお姉ちゃんの息ぴったりなコンビネーションでうまくトロッコを操り、みごとにゴール！

ジャマなものはうち落とせ!

⬅レールをふさぐ障害物はWiiリモコンでねらってうち落とそう！

「ほら、このカーブは右足あげて曲がるよ！」（パパ）
「パパのおかげでうまく操縦できたよ！」（お姉ちゃん）

家族で遊ぼう！ ファミリー… 体験レポート!!

親子で、夫婦で、家族みんなでいっしょに遊べる、楽しい『ファミリートレーナー』。その楽しさを体験！

体験してくれた仲よしファミリー

家族そろって運動が大好きという仲よし一家。5歳のお姉ちゃんと2歳の妹もチャレンジ！

プロ野球を体感プレイ！

カンタン操作でプロ野球を体感！ Wiiリモコンを使ってバットを振ったりボールを投げたりと選手気分で遊べる。

気分は野球選手！

↓応援でゲームに参加することもできる。

↑最大4人まで参加できるリーグ戦も！

↑自分だけのオリジナル選手を育てることもできるぞ！

プロ野球 ファミリースタジアム

Wii 春発売予定

- カジュアルプロ野球ゲーム
- 5,500円(税込)
- Wi-Fi通信対応
- プレイ人数:1～4人
- バンダイナムコゲームス

CERO A 全年齢対象 namco

Wiiリモコンでジョッキー気分！

WiiリモコンとヌンチャクをムチとW手綱のように使って馬を操ろう。多彩なコースやアイテムで熱いレースが展開。

4人そろってプレイ！

⬅家族みんなで遊べばレースがさらにヒートアップ！

↑Wiiリモコンとヌンチャクを、振ったりかたむけたりして操作。

ファミリージョッキー

Wii 発売中

- パーティレースゲーム
- 5,500円(税込)
- プレイ人数:1～4人
- バンダイナムコゲームス

CERO A 全年齢対象 namco

スポーツわいわい 家族でスポーツ体験するならコチラ！

Wiiならお家で気軽にスポーツを体験できる！ 家族でわいわい楽しめるスポーツゲームを紹介！

©2008 NBGI NPB （社）日本野球機構承認 NPB BIS NPB BISプロ野球公式記録使用

オブ』ワールドをチェック!!

TALES OF SYMPHONIA テイルズ オブ シンフォニア ラタトスクの騎士®

人気作『テイルズ オブ シンフォニア』のその後の物語が描かれる本作。今回は、数あるシステムのなかから、注目の新要素となるモンスターとの契約をピックアップ！

Wiiとxbox 360の2機種で発売される、最新シリーズを紹介！

前作のキャラクターも物語を盛り上げる!

➡正統続編ということで、『テイルズ オブ シンフォニア』のキャラクターも登場する。エミルたちといっしょに戦うこともあるのだ。

テイルズ オブ シンフォニア -ラタトスクの騎士-	
Wii 6月26日発売予定	●響き合う心を信じるRPG ●7,140円(税込) ●プレイ人数：1人(戦闘時のみ最大4人) ●バンダイナムコゲームス
CERO B 12才以上対象	namco®

"世界再生"から2年…世界は再び変革を求める

英雄ロイドと神子コレットによって新生した世界。"世界再生"と呼ばれたその奇跡から2年。相次ぐ異常気象や異文化との格差など、世界には、まだ多くの問題が残されていた……。

Wii期待の『ラタトスクの騎士』は、前作の2年後の世界が舞台という、まさに正統続編だ。今回は、登場キャラ&モンスターとの契約という気になる2点を紹介。

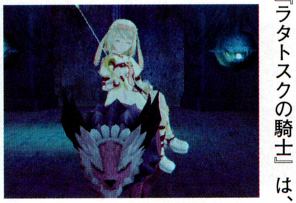

System モンスターとの契約・育成

シリーズおなじみのシステムはもちろん、このゲームならではの要素も多数盛り込まれた本作。なかでも注目は、敵であるモンスターを仲間にできるシステムだ！

モンスターが頼れる仲間に!

戦闘終了後、倒したモンスターが仲間になる素質を持っていれば、契約して仲間にできる。条件はさまざまで、戦闘中の行動や、装備品などによって変化。仲間にしているモンスターとの相性もあるぞ。

⬅契約したモンスターは、最大4体まで連れていける。

「料理」でパワーアップ!

シリーズおなじみの「料理」。いつもは仲間のHPなどを回復するものだが、本作では仲間モンスターの強化に使うのだ。モンスターにより、料理の好みが違うなど、ひと味違った楽しみがある！

⬆料理を食べさせると能力が変化！

⬅特定の組み合わせで食べさせると、見た目が変わることも！

アリス (CV:金月真美)

ヴァンガードのわがままリーダー

清純そうな外見とは裏腹に、内面はわがままでどす黒い。モンスターを洗脳して操る魔物使いで、かわいい容姿と暴力で相手を服従させる。かなりの支配欲がある。

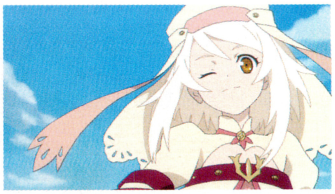

リヒター・アーベント (CV:浜田賢二)

とある目的のために旅を続ける青年。かなりの皮肉屋で、目的のためならば手段を選ばない激しさを持つ。

ロイド・アーヴィング (CV:小西克幸)

前作の主人公。世界再生の英雄とされる一方、彼をこころよく思わない者もいる。

アクア (CV:本多陽子)

精霊ラタトスクに従うセンチュリオンの1人。リヒターの境遇に同情し、彼とともに行動している。

コレット・ブルーネル (CV:水樹奈々)

世界再生の神子。天然はあいかわらずだが、前作の旅で堂々と自己主張する強さを得た。

マルタ・ルアルディ (CV:釘宮理恵)

白黒ハッキリしないと気がすまない勝気な性格の少女。エミルのことを強いと信じている。

エミル・キャスタニエ (CV:下野紘)

ロイドを親の仇として憎む少年。基本的に臆病だが、マルタを守るために戦うことを誓う。

デクス (CV:陶山章央)

アリスに従う暴走男

アリスを溺愛する熱血漢。よくも悪くも裏表のない性格で、激しい思い込みで、すぐに1人で暴走する。

テネブラエ (CV:大塚芳忠)

世界の秩序を保つ役目を持つセンチュリオンの1人。ラタトスク・コアを額に持つマルタに従い彼女を守る。

©藤島康介 ©2003-2008 NBGI

おハガキ大募集

このコーナーのイラストや清野氏への励ましのおハガキを大募集！　官製ハガキか12ページのハガキで応募してね。住所・氏名・年齢・ペンネームを忘れずに。応募のあて先は12ページのハガキを見てね。採用者には粗品をプレゼント！

I LOVE TALES OF

イラスト ミュージアム

『ラタトスク』への期待からか、『TOS』のハガキがいっぱい。なかでもコレットが大人気！

⬅静岡県：**Rena**さん　『TOI』のパーティが集結！　元気いっぱいなエルマーナはみんなの人気者ですね♪。

➡大阪府：**オメガ。**さん　素直じゃないリオン。そこがまたかわいいんですけどね〜♥

⬆埼玉県：**ともか**さん　ワイルドなゼロス。『TOS-R』でも、「子猫ちゃん」が聞けるかも!?

⬅愛知県：**ショベ**さん　マルタとコレット、新旧ヒロインの展開も気になります！

➡神奈川県：**ムーネンペ**さん　幻想的なマルタ。勝気な彼女のこんな表情は、いつ見られる？

➡新潟県：**レモン**さん　コレットのこんな笑顔を見せられたら、元気100倍です！

宣伝担当 ファイン清野

なぜ？なに？ファインです！

春は別れと出会いの季節。今回からファイン清野が質問にお答えします！

● **『ラタトスクの騎士』楽しみです！　これでWiiを買ってしまったほど…。発売日が気になるのですが、予約特典とあわせて教えてください！**（北海道：**素手KUMA**さん）

4月ですね。入学・進級・入社など、みなさんの周りでもいろんな変化があったんじゃないでしょーか？　このコーナーでも、長年担当していたベンジャミンが、ついに卒業！　コーナー名も「なぜ？なに？ファインです！」にリファインし、今後はファイン清野が質問にお答えしていきますっ。

それでは第1回目ですが、以前より2008年春とお知らせしていましたが、ついに決まりました。6月26日です！　木曜日です！　ギリギリ春です。そういう訳で、もう少しお待ちください。もちろんファンのみなさんに喜んでもらえるような予約特典も用意しています！　今回は、なんとあのキャラがあぁぁー！って、これ以上は続報で……。

新ハードで広がる『テイルズ

シリーズ最新作となる『テイルズ オブ ヴェスペリア』の情報がついに解禁！
新プラットフォームXbox 360でつむがれる、新たな伝説を見逃すな！

Tales of Vesperia®
テイルズ オブ ヴェスペリア

魔導器により護られた世界で新たな冒険が始まる！

万物を構成する源エアルと魔導器（ブラスティア）によって支えられる世界。そんなテルカ・リュミレースを舞台にした『テイルズ オブ ヴェスペリア（以下TOV）』の情報が公開された。今回は、新プラットホームで繰り広げられる本作の主人公とヒロインの情報をお届けする！

⬆壮大な物語が美しいグラフィックでつむがれる！

➡2人のほかの登場人物も気になるところだが…。

⬆ブラスティアによって魔物から護られた世界。ここでどんなドラマが展開するのか楽しみ！

テイルズ オブ ヴェスペリア	
Xbox360 2008年予定	●「正義」を貫き通すRPG ●価格未定 ●プレイ人数：1人（戦闘時のみ最大4人） ●バンダイナムコゲームス
CERO 審査予定 レーティング	namco®

『TOV』の主人公とヒロインを公開！

藤島康介氏デザインの魅力的な2キャラを紹介！

「旅が続けば……もっといろんなことを知ることができる……」

ユーリ・ローウェル

年齢：21歳
身長：180cm

下町で用心棒のような生活を送っている青年。皮肉屋で口は悪いが、困っている人を放っておけないため、周囲からは兄貴分として慕われている。

⬅かつて騎士団に所属したものの、腐敗した現実に失望して除隊した過去を持つ。

エステル

年齢：18歳
身長：165cm

上流階級の育ちで、世間知らずな一面を持つ女性。強力な治癒術の使い手で、ケガをしている人を見ると放っておけない。エステルは通称で、本名はエステリーゼ。

➡旅立つことで本当の世界を見極めようとするなど、強い意志を持つ。

「世のためだろうがなんだろうが、それで誰かを泣かせてりゃ世話ねえぜ」

©藤島康介 ©2008 NBGI

新作ソフト情報 NEW GAME LINE UP

機種	発売日	タイトル	ジャンル	価格	掲載ページ
PS2	発売中	コードギアス 反逆のルルーシュ LOST COLORS	アドベンチャー	6,800円（税込）	15ページ
PS2	6月5日発売	山佐Digiワールドコラボレーションsp パチスロリッジレーサー	パチスロシミュレーター	5,040円（税込）	
PSP	発売中	テイルズ オブ リバース	君が生まれ変わるＲＰＧ	5,040円（税込）	
PSP	発売中	コードギアス 反逆のルルーシュ LOST COLORS	アドベンチャー	通常版5,040円（税込）、SPECIAL EDITION ' BLACK REBELLION'【UMD-Video同梱版】7,140円（税込）	15ページ
PSP	6月19日発売	スーパーロボット大戦A PORTABLE	シミュレーションRPG	6,615円（税込）	9ページ
PS3	6月5日発売予定	ドラゴンボールZ バーストリミット	格闘アクション	7,800円（税込）	10ページ
PS3	2008年発売予定	トラスティベル ～ショパンの夢～	新感覚クロニクルRPG	価格未定	
ニンテンドーDS	発売中	DUEL LOVE　恋する乙女は勝利の女神	セコンド系恋愛アドベンチャー	5,500円（税込）	
ニンテンドーDS	発売中	結界師 黒芒楼襲来	タッチペン結界アクション	5,040円（税込）	
ニンテンドーDS	発売中	ぷちえう゛ぁ	まったりほんわか	5,040円（税込）	
ニンテンドーDS	発売中	機動戦士ガンダム00	3Dアクション	5,229円（税込）	15ページ
ニンテンドーDS	発売中	とったど～！よゐこの無人島生活。	無人島体験ゲーム	5,040円（税込）	14ページ
ニンテンドーDS	発売中	名探偵コナン 消えた博士とまちがいさがしの塔	まちがいさがしアドベンチャー	5,040円（税込）	14ページ
ニンテンドーDS	発売中	クレヨンしんちゃん 嵐を呼ぶ シネマランド カチンコガチンコ大活劇！	コスプレファミリーアクション	5,040円（税込）	14ページ
ニンテンドーDS	4月24日発売	サモンナイト	ファンタジックシミュレーションRPG	5,040円（税込）	4ページ
ニンテンドーDS	4月24日発売	めっちゃ！太鼓の達人DS　7つの島の大冒険	和太鼓リズムアクション	5,040円（税込）	2ページ
ニンテンドーDS	5月1日発売	エンブレム オブ ガンダム	ドラマチックシミュレーション	5,040円（税込）	6ページ
ニンテンドーDS	5月29日発売	無限のフロンティア スーパーロボット大戦OGサーガ	RPG	6,090円（税込）	8ページ
ニンテンドーDS	6月5日発売	99のなみだ	涙でこころ洗浄ソフト	3,990円（税込）	12ページ
ニンテンドーDS	夏発売予定	サモンナイト2	ファンタジックシミュレーションRPG	価格未定	16ページ
ニンテンドーDS	2008年発売予定	ぼくらのテレビゲーム検定 ピコッと！うでだめし	検定型ショートゲームメドレー	5,040円（税込）	
Wii	発売中	ファミリージョッキー	パーティーレースゲーム	5,500円（税込）	19ページ
Wii	配信中	ことばのパズル もじぴったんWii（Wiiウェア）	知的好奇心くすぐり系パズルゲーム	1,000Wiiポイント	17ページ
Wii	5月29日発売	ファミリートレーナー	アスレチックアクション	7,140円（税込）※専用マットコントローラ同梱	18ページ
Wii	6月26日発売	テイルズ オブ シンフォニア －ラタトスクの騎士－	響き合う心を信じるＲＰＧ	7,140円（税込）	20ページ
Wii	春配信予定	おうちで∞プチプチWii（Wiiウェア）	脱力系ヒマつぶし＆癒しゲーム	800Wiiポイント	17ページ
Wii	春発売予定	プロ野球 ファミリースタジアム	カジュアルプロ野球ゲーム	5,500円（税込）	19ページ
Xbox360	6月5日発売予定	ドラゴンボールZ バーストリミット	格闘アクション	7,800円（税込）	10ページ
Xbox360	6月26日発売	ガンダム オペレーショントロイ	FPS	7,140円（税込）	
Xbox360	配信中	Mr.DRILLER Online（Xbox LIVE アーケード）	穴掘りアクション	800マイクロソフトポイント	17ページ

©臼井儀人／双葉社・シンエイ・テレビ朝日・ADK 2008　©臼井儀人／双葉社・シンエイ・テレビ朝日・ADK　©2008 NBGI
©2008 青山剛昌／名探偵コナン製作委員会　©青山剛昌／小学館・読売テレビ・TMS 1996　©2008 NBGI

BN Information

バンダイナムコゲームス情報

お待ちかねのゴールデンウィークも間近。新作ソフトのほか、人気アニメの最新映画などニュースがいっぱい!!

映画　オラが地球を守るゾ しんちゃんの新作映画!!

いよいよ公開される『クレヨンしんちゃん』の映画は、野原一家がファンタジーの世界に巻き込まれるストーリー。なぜか勇者に選ばれてしまったしんちゃんが地球を守るため大活躍!!

STORY

アクション仮面のおもちゃを買ってもらったしんちゃん。家に帰ってみると、それは竹のものさしに変わっていた。その日から身のまわりで不思議なことが起こりはじめ……。

『クレヨンしんちゃん ちょー嵐を呼ぶ 金矛の勇者（キンポコのゆうしゃ）』

全国東宝系で4月19日より公開！

ゲームもチェック!!

『クレヨンしんちゃん』映画15＋1作品がゲームで遊べる！　最新作『金矛の勇者（キンポコのゆうしゃ）』も収録されているぞ。

クレヨンしんちゃん 嵐を呼ぶ シネマランド カチンコガチンコ大活劇！

→詳しくは14ページへ

映画　音楽をテーマに コナンが大活躍!!

大人気の『名探偵コナン』の劇場最新作は音楽がテーマ。歌が大の苦手のコナンは、クラシック音楽に仕組まれた謎をときあかすことができるか？　事件はコナンの過去にも関係していて、気になることだらけ!!

STORY

音楽家ばかりを狙う連続殺人事件が発生！　コナンたちはある日、新しい音楽ホールのこけら落とし公演に招かれるが……。

名探偵コナン 戦慄の楽譜

『名探偵コナン 戦慄の楽譜（フルスコア）』

全国東宝系で4月19日より公開！

ゲームもチェック!!

『名探偵コナン』のオリジナルストーリーが楽しめる。コナン＆少年探偵団とまちがいさがしゲームをしながら、ゲームの中の"まちがいさがしの塔"の最上階をめざして謎をときあかそう。

名探偵コナン 消えた博士とまちがいさがしの塔

→詳しくは14ページへ

名探偵コナンのまちがいさがし

まちがいの数 5個

少年探偵団とともに、事件の謎を推理するコナン。
今月は、みんなで川に遊びにきたようだけど……？
よーく見比べて、まちがいを見つけだそう！

正解は左ページ

ニンテンドーDS『名探偵コナン 消えた博士とまちがいさがしの塔』5,040円（税込）発売中！

3月号プレゼント 当選者発表

（敬称略）①GUNDAM FIX FIGURATION #0035 真武者頑駄無：宮城県・餅井恵一／三重県・駒田未羅瑠 ②いえー!ふぁみりーイロイロ! たまごっちプラス ふぁみたまワールド：広島県・上本早苗 ③いえー!ふぁみりーイロイロ! たまごっちプラス ふぁみたまおやつ：群馬県・馬場恵理佳 ④カードマスターズG テイルズ オブ マイ[illegible]ャッフル 2nd：北海道・川崎孝仁／岩手県・平澤弘美／千葉県・深山夏美／大阪府・青戸美紗／香川県・石山知佳

BN CLUB ビィエヌクラブ
みんなで作る読者コーナー

今月もたくさんおハガキをありがとう！ その中から『コードギアス』『ガンダム00』へのご意見をピックアップ。

●『コードギアス』ではコーネリア様が大好きなので、『LOST COLORS』でどんな活躍をしてくれるのか、期待してます。仲よくなれるといいな～。（沖縄県・美玉坊主さん）

■『コードギアス』登場キャラの意外な一面が見られる『LOST COLORS』。いろんなキャラとお近づきになれる、「ブルームーン篇」はとくにオススメ！

●『ガンダム00』最高です♥ とくにロックオンがカッコイイ！ ゲームの発売が待ちきれない……。（北海道・ロックオンLOVEさん）

■アニメでは、涙・涙のロックオンでしたが、そのぶんも、ゲームではデュナメスを活躍させましょう！

➡福岡県・白璃さん
ちっちゃなアトリとオーヴァンもめちゃキュート！

➡三重県・眞白智弘さん
『ぷちえゔぁ』人気キャラが勢ぞろい。新学期っぽいです。

➡北海道・優さん
心なしか楽しそうな長門さん。繊細なタッチがキレイ！

➡北海道・アサキさん
春になっても家族や友だち、みんなでスキーしたいですよね！

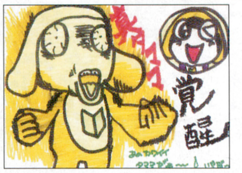

⬅岩手県・アババさん
かわいいタマママの裏の人格が登場！ このギャップがたまりません。

おたより大募集！

『Side-BN』では毎号、読者からのおハガキを募集しています。12ページのハガキもしくは、官製ハガキでご応募ください。官製ハガキの場合、記入項目とあて先は、12ページのハガキと同じ内容を記入してください。採用された方にはオリジナルグッズをプレゼントします。

【今回の募集】①「Side-BN」へのご意見ご感想 ②ゲームにまつわる楽しい出来事 ③ゲームや記事へのご質問 ④ゲームのイラスト など

※お送りいただいたイラストや文章については返却できません。また、お送りいただいたイラストや文章の著作権は、㈱バンダイナムコゲームスに帰属します。

今月のBNオススメアイテム

ゲーム関連グッズやサントラCD、攻略本など、ソフトといっしょにそろえておきたいアイテムがどっさり！
※発売日は地方により多少前後することがあります。

グッズ　太鼓の達人DS スタンドセット
●2,079円（税込） ●4月24日発売 ●発売元：ホリ
●お問い合わせ:TEL045-934-6787（土・日・祝日を除く）9:00～17:30
●HP:http://www.hori.jp/

『太鼓の達人DS』オリジナルデザインのニンテンドーDS Lite対応スタンドセット。ニンテンドーDSにも対応！

CD　THE IDOLM@STER MASTER LIVE 02
●2,000円（税込） ●4月16日発売
●発売元:コロムビアミュージックエンタテインメント
●品番:COCX-34770
●お問い合わせ:TEL03-3588-2200（土・日・祝日を除く 10:00～18:00） ●HP:http://columbia.jp

『アイドルマスター ライブフォーユー！』の楽曲を収録した、音楽CDシリーズの第3弾が早くも登場！

CD　ファミソン8BIT☆アイドルマスター02
●2,415円（税込） ●好評発売中（4月2日発売）
●発売元:5pb／販売元:メディアファクトリー
●品番:FVCG-1012
●お問い合わせ:TEL03-5457-3577
●HP: http://www.5pb.jp/

なつかしのピコピコサウンドが好評なシリーズCD第2弾。『アイドルマスター』のあの曲を大胆にアレンジしているぞ！

CD　THE IDOLM@STER RADIO VOCAL MASTER
●2,500円（税込） ●好評発売中（4月2日発売）
●発売元:コロムビアミュージックエンタテインメント
●品番:COCX-34703
●お問い合わせ:TEL03-3588-2200（土・日・祝日を除く 10:00-18:00） ●HP:http://www.columbia.jp

『THE IDOLM@STER RADIO』の新エンディング・テーマ『アイレデッスカ!?』ほか、新曲をたっぷり収録したCD。

攻略本　超劇場版ケロロ軍曹3 天空大冒険であります！ ザ・コンプリートガイド
●1,470円（税込）
●4月18日発売予定
●発売元:アスキー・メディアワークス
●お問い合わせ:TEL03-5281-5224
●HP:http://www.asciimw.co.jp/

充実したマップ攻略でアイテムやガンプラの位置も解説。隠し要素の「ダークケロロ」や「コレクション」情報も完全公開！

攻略本　結界師 黒望楼襲来 公式ガイドブック
●価格未定 ●5月上旬発売予定
●発売元:小学館
●お問い合わせ:TEL03-5281-3555（月曜～金曜9:30-17:30）
●HP:http://www.shogakukan.co.jp/

結界術の基本や修業法などのほか、ストーリーモードの全章をマップつきで完全攻略。『結界師 黒芒楼襲来』唯一の攻略本。

今月のプレゼント！ PRESENT!

プレゼント応募方法

右記プレゼントをご希望の方は、13ページのアンケート用ハガキに必要事項を記入のうえ、50円切手を貼って応募してください。応募のしめ切りは5月14日（当日消印有効）です。当選者の発表は、Side-BN7月号（6月中旬配布予定）でおこないます。当選者の発表時には、都道府県名と氏名を掲載します。ご了承のうえ、ご応募ください。

※当選された賞品は、お手元に届くまでに1カ月程度かかる場合がございます。またアンケートハガキの自由記入欄のご意見を、読者の声として掲載する場合があります。

1 SUPER HCM Pro 1/144 シャア専用ザク

全身の25カ所が稼動する、精密な1/144スケールの完成品。ハンガー型のディスプレイベースつき。（提供：バンダイ ホビー事業部）

1名

2 超造形魂 ドラゴンボールZ ベストセレクション（1BOX）

超造形魂 ドラゴンボールZシリーズの「其ノ十」発売を記念して人気キャラが集結したベストセレクションが登場。12個入りBOXを1名に。（提供：バンダイ ボーイズトイ事業部）

1名

3 『Yes!プリキュア5 GoGo!』キュアローズカード Vol.2

キュアローズカードの第2弾を3パックずつ5名に。おもちゃの「ローズパクト」や、データカードダスでも遊べるよ！（提供：バンダイ カード事業部）

5名

4 福山潤さんサイン入り『コードギアス 反逆のルルーシュ ザ・コンプリートガイド』

Side-BN編集部によるニンテンドーDS版の攻略本を、ルルーシュ役の福山潤さんのサイン入りで3名に。16ページのインタビューも要チェック！

⬆表紙をめくるとサイン入り！

3名

3月号プレゼント当選者発表

⑤『ぷちえゔぁ』ストラップ：新潟県・栗原真美／東京都・須藤千春／福岡県・渡邊隼人／佐賀県・藤瀬みやこ ⑥『ぷちえゔぁ』メールカットクリア：東京都・金子由梨佳／静岡県・高橋彩奈／神奈川県・西尾聖剛／大阪府・山崎麻依 ⑦『Yes!プリキュア5 GoGo!』変身ケータイ！キュアモ：埼玉県・中井ひとみ／千葉県・日置遥奈／神奈川県・保科玲美 ⑧今井麻美さん サイン色紙：群馬県・高瀬晶／京都府・森谷修巳／岡山県・滝田歩

今月のラインナップ

①めっちゃ！太鼓の達人DS 7つの島の大冒険
②サモンナイト
③エンブレム オブ ガンダム
④無限のフロンティア スーパーロボット大戦OGサーガ
⑤スーパーロボット大戦A PORTABLE
⑥ドラゴンボールZ バーストリミット
⑦99のなみだ
⑧[コミック]トラスティベル ～ショパンの夢～
⑨とったど～！よゐこの無人島生活。
⑩クレヨンしんちゃん 嵐を呼ぶ シネマランド カチンコガチンコ大活劇！
⑪名探偵コナン 消えた博士とまちがいさがしの塔
⑫機動戦士ガンダム00
⑬コードギアス 反逆のルルーシュ LOST COLORS
⑭[インタビュー]福山潤
⑮ことばのパズル もじぴったんWii
⑯おうちで∞ぷちぷちWii
⑰Mr.DRILLER Online
⑱PAC-MAN Championship Edition
⑲ファミリートレーナー
⑳ファミリージョッキー
㉑プロ野球 ファミリースタジアム
㉒テイルズ オブ シンフォニア -ラタトスクの騎士-
㉓テイルズ オブ ヴェスペリア

次号予告●じごうよこく

特集
ドラゴンボールZ バーストリミット
無限のフロンティア スーパーロボット大戦OGサーガ

新作情報
ファミリートレーナー
スーパーロボット大戦A PORTABLE
ガンダム オペレーショントロイ
テイルズ オブ シンフォニア -ラタトスクの騎士-
99のなみだ 他

コミック連載 トラスティベル～ショパンの夢～ 第9回

6月号（Vol.35）は5月15日（木）頃店頭配布予定です

『トラスティベル』などコミックが無料で読める！
『Side-BNコミックWeb』へアクセス！
http://dol.dengeki.com/side-bn/

掲載商品に関するお問い合わせ、「Side-BN」の配布ショップの情報は、バンダイナムコゲームスチャンネルをご覧ください。
http://www.bngi-channel.jp/

Side-BN 5月号

（2008年4月10日配布）

発行：(株)バンダイナムコゲームス
制作：(株)アスキー・メディアワークス
印刷：図書印刷
DTP：東海創芸
表紙デザイン：マイクロフィッシュ
表紙イラスト：めっちゃ！太鼓の達人DS 7つの島の大冒険
©2000-2008 NBGI

ゲームソフト初回予約、及び同梱特典についてのご注意

数量に限りがありますので、なくなり次第終了とさせていただきます。また、一部店舗にお取り扱いがない場合がありますので、詳しくは店頭でお問い合わせください。記事内で使用している写真はイメージです。実際のものと異なる場合があります。

©創通・サンライズ ©バードスタジオ／集英社・東映アニメーション ©ABC・東映アニメーション
©SUNRISE/PROJECT GEASS・MBS Character Design©2006 CLAMP ©2007 NBGI

サイド・ビイエヌ Side-BN Vol.34

5

家族で遊ぼう！ ファミリーシリーズ体験レポート

0円（無料）

PRINTED WITH SOY INK™
この雑誌はアメリカ大豆協会認定の大豆インクを使用しています。

発行:株式会社バンダイナムコゲームス　〒140-0002 東京都品川区東品川 4-5-15
制作:株式会社アスキー・メディアワークス　〒101-8305 東京都千代田区神田駿河台1-8

© 2008 NBGI Printed in Japan
※本誌掲載の記事、写真、イラストの無断複写(コピー)、複製(転載)を禁じます。
※掲載商品の価格については、2008年4月の価格です。

株式会社バンダイナムコ ゲームス